Jahrgang 98
Erscheint seit 1895

AMTSBLATT
DER STADT WIEN

Einzelpreis: öS 12,–
Jahresabo: öS 350,–

Wohnhaussanierung 7, St.-Ulrichs-Platz 5 (Foto: Votava/PID)

Medieninhaber und Herausgeber: Stadt Wien – Presse- und Informationsdienst (MA 53), Rathaus, 3. Stiege, 1082 Wien.
Verleger, Anzeigenredaktion, Vertrieb, Abonnement: Gewista WerbegesmbH, Litfaßstr. 6, 1031 Wien, Telefon 79 5 97-30 DW.
Hersteller: Bohmann Druck und Verlag Gesellschaft m.b.H. & Co. KG., 1110 Wien, Leberstr. 122.
Textredaktion: Presse- und Informationsdienst, Telefon 4000-81027 DW, Telefax 400099/81027 DW.
Chefredakteurin: Bettina Hrdina, Presse- und Informationsdienst, Telefon 4000-81027 DW.

Verlags- und Herstellungsort Wien.

Aus Altpapier hergestellt

Nr. 12
25. März 1993

Anzeigenannahme, Postanschrift: 1031 Wien, Postfach 95, Telefon **79 5 97-30** DW, Telefax 79 89 200.
Abonnement- und Anzeigen-Zahlungen: Zentralsparkassen-Konto: 696 200 708.
Einzahlungen für Pflichteinschaltungen: Zentralsparkassen-Konto: 696 202 605.

In diesem Amtsblatt

Gelungene Stadterneuerung am St.-Ulrichs-Platz

bau- und möbeltischlerei – geschäftseinrichtungen
friedrich edinger
1150 wien, schuselkagasse 2–4, tel. 985 83 63, fax 985 83 63
kontrahent der stadt wien

HOCHBAU
TIEFBAU

JULIUS EBERHARDT

Bau-Gesellschaft m. b. H.

3100 St. Pölten, Hasnerstraße 4, Tel. 0 27 42 / 896-0
Fax Dw.4
1140 Wien, Zehetnergasse 6, Tel. 0 22 2 / 891 16-0
Fax 891 16-19

Wohnbau
öffentliche Bauten
Industriebau
Fertigteilbau
statische Sonderkonstruktionen
individueller Wohnungsbau
Bauberatung
U-Bahn-Bau

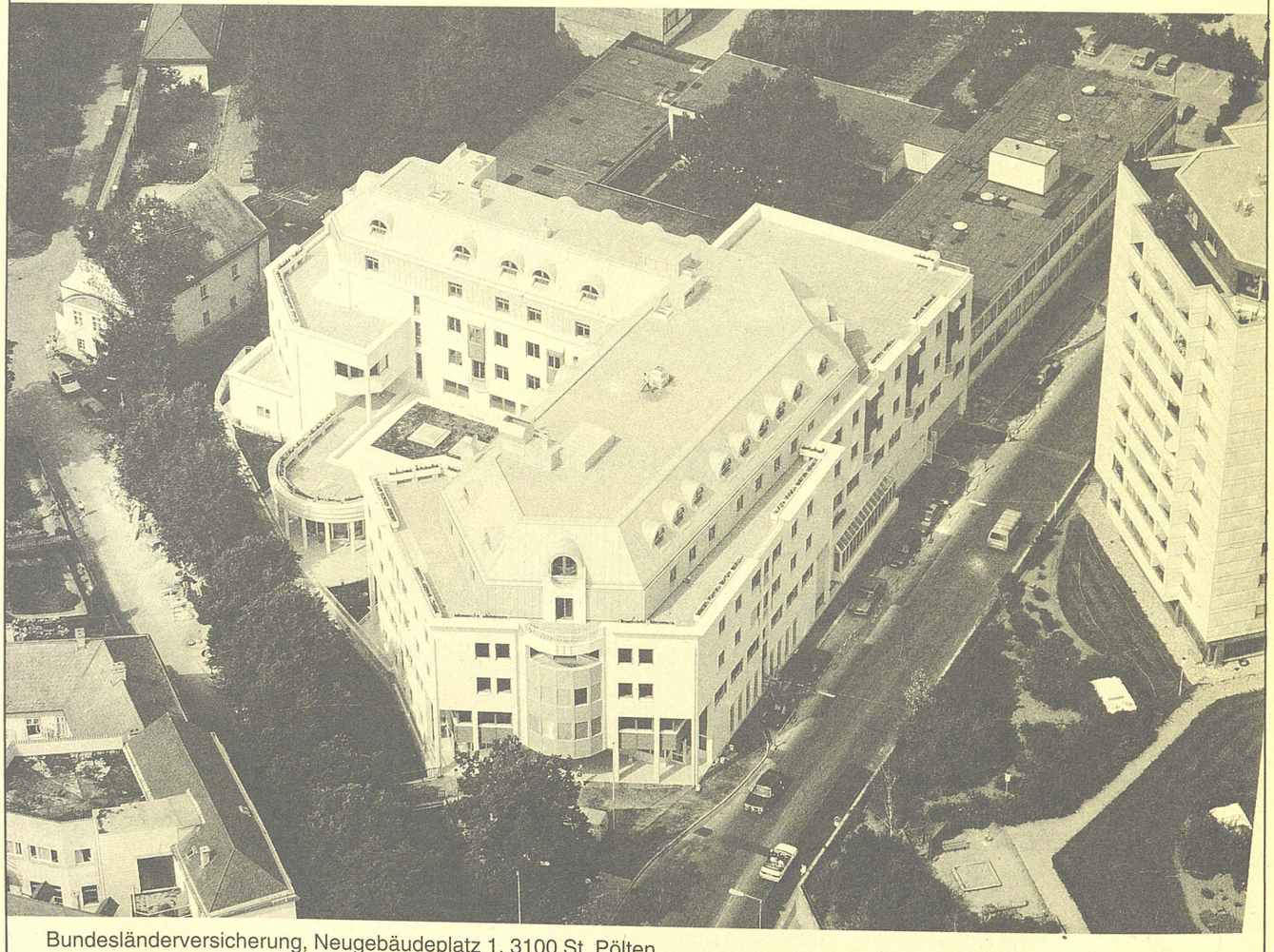

Bundesländerversicherung, Neugebäudeplatz 1, 3100 St. Pölten
GENERALUNTERNEHMER

Wichtigste Fälligkeitstermine der Abgaben an die Stadt Wien im April 1993

Im April 1993 sind nachstehende Abgaben fällig:
13. April: Ankündigungsabgabe für März
Dienstgeberabgabe für März
Getränkesteuer für März
Vergnügungssteuer für Dauerveranstaltungen für März
Sportgroschen für März
14. April: Anzeigenabgabe für März
Ortstaxe für März
15. April: Lohnsummensteuer für März
30. April: Vergnügungssteuer für Unterhaltungs- und Spielapparate sowie Musikautomaten gemäß § 6 VGSG für Mai 1993.

*

(BV 6.)

Verlautbarung

Herr Bezirksrat Karl *Nemeth* hat sein Mandat mit Wirkung vom 31. Dezember 1992 zurückgelegt, verblieb jedoch gemäß § 92 Abs 4 der Wiener Gemeindewahlordnung auf der Liste der Kandidaten.

Nunmehr wurde Herr Karl *Nemeth* von der Sozialdemokratischen Partei Österreichs (SPÖ) wieder für dieses freie Mandat nominiert.

Gemäß § 92 Abs 3 der Wiener Gemeindewahlordnung, in der Fassung des Gesetzes vom 17. März 1978, LGBl für Wien Nr 13, habe ich daher Herrn Karl *Nemeth*, geb am 13. August 1957, 6, Gumpendorfer Straße 59–61/1/6, wieder in die Bezirksvertretung des 6. Wiener Gemeindebezirks berufen.

Wien, 11. März 1993

Der Bezirksvorsteher:
Mag Kurt Pint

*

Auflage eines Entwurfs für ein Wiener Landesgesetz zur öffentlichen Einsicht

Das Amt der Wiener Landesregierung hat folgenden Gesetzentwurf ausgearbeitet:

Entwurf eines Gesetzes, mit dem die Bauordnung für Wien, das Wiener Kleingartengesetz und das Gesetz über Kanalanlagen und Einmündungsgebühren geändert werden (Bauordnungsnovelle 1993).

Der Entwurf mit Erläuternden Bemerkungen liegt in den Magistratischen Bezirksämtern bis 28. April 1993 zur öffentlichen Einsicht auf. Die Einsichtnahme ist Montag bis Mittwoch und Freitag von 8 bis 15.30 Uhr und Donnerstag von 8 bis 17.30 Uhr möglich.

Zum Gesetzentwurf können bei den Magistratischen Bezirksämtern schriftliche Stellungnahmen abgegeben werden.

Inhaltsübersicht

Gelungene Stadterneuerung am St.-Ulrichs-Platz 4
Gewerbeanmeldungen vom 1. bis 5. 3. 1993 5
Konzessionserteilungen vom 1. bis 5. 3. 1993 7
Gemeinderatsausschuß Finanzen, Wirtschaftspolitik, Wiener Stadtwerke vom 16. 11. 1992 9
Bauansuchen vom 27. 2. bis 6. 3. 1993 15
Kundmachung der MA 21A 32, 33
Kundmachung der MA 21B 33, 34
Kundmachung der MA 21C 34, 35
Verlautbarung der MA 21C 35
Befähigungsprüfung 35
Verlautbarung der MA 62 40
Auflage eines Entwurfs für ein Wiener Landesgesetz zur öffentlichen Einsicht 41
Kundmachung über das Ergebnis der Wahl der Mitglieder der Vollversammlung der Wiener Landwirtschaftskammer 47

Vergabe von Leistungen 41, 42, 43, 44, 45, 48, 49, 50, 51, 52, 53, 54

Textnachweis

Der Text auf der Seite 4 wurde der „Rathaus-Korrespondenz" entnommen.

REITERER
Gesellschaft m. b. H.
Sand- und Betonschotter – Erzeugung von normgeprüftem Sand + Zustellung
Kelleraushub, Künetten graben, Baumaschinen- und Containerverleih
Büro: Telefon 0 26 22/23 6 31 und 23 9 92-0, Telefax 23 992 23, Bad Fischau-Brunn
Werk Theresienfeld: 0 26 22/71 8 08
Werk (Bestellung): Telefon 0 26 39/25 16

H PFLASTERERMEISTER B
HEINZ BECKER
1110 Wien,
Warneckestraße 14
Tel.: 769 38 17
FAX: 769 38 17 / 16 DW
KONTRAHENT DER GEMEINDE WIEN

KARNER BAU
BAUUNTERNEHMEN
Perfektastraße 28, A - 1233 Wien
Tel: 0222-67 32 67-0 Fax:0222/67 32 67-25

Zimmererarbeiten
Dachstühle, Hallen
Fertigteilhäuser
Innengestaltungen
HOLZBAU JOSEF WINKLER GmbH
3250 WIESELBURG
Inh.: Karl Eßletzbichler, Zimmermeister
Telefon 0 74 16 / 24 33
LIEFERANT DER STADT WIEN

UNGER
STEEL IN PERFECT STYLE
WIR PLANEN UND BAUEN
INDUSTRIE- UND LAGERHALLEN, AUSSTELLUNGS- UND
MESSEHALLEN, TANKSTELLEN, FLUGDÄCHER
ALLE ARTEN VON ÜBERDACHUNGEN
SEILBAHNSTÜTZEN, U-BAHNSTATIONEN
FLUGHAFENANLAGEN
UND VIELES MEHR
UNGER STAHLBAUGES.M.B.H. · STEINAMANGERERSTR. 163 · POSTFACH 265
7400 OBERWART · TELEFON 03352/33524 · TELEFAX 03352/3352415

8. Bezirk:

G. & R. Baugesellschaft mbH, Baumeister, Laudongasse 18.

9. Bezirk:

Kedro Gertrude, Gastgewerbe in der Betriebsart eines Espressos, Porzellangasse 50. – Wiener Beisl in der Berggasse Pacht- und Betriebsgesellschaft mbH, Gastgewerbe in der Betriebsart eines Restaurants, Berggasse 24.

10. Bezirk:

Hauer Elisabeth, Gastgewerbe in der Betriebsart eines Würstelstands, Quellenplatz vor Nr 4. – IBG Baugesellschaft mbH, Baumeister, Troststraße 50/603. – Inter-Immo Bauträger- und ImmobiliengesmbH, Bauträger, Siccardsburggasse 60. – KICO Möbeltransport Gesellschaft mbH, Beförderung von Gütern mit Kraftfahrzeugen des Straßenverkehrs im Fernverkehr (Güterfernverkehr) mit zwei Kraftfahrzeugen, Sonnwendgasse 21.

13. Bezirk:

El Greco Reisen Gesellschaft mbH, Reisebüro, Thomas-Morus-Gasse Nr 8/3/2. – Ullrich, Ing Peter, Bauträger, Pallenbergstraße 65.

14. Bezirk:

Gullner Josef, Taxigewerbe, Vogtgasse 1/2/47.

15. Bezirk:

Hereschwerke Regeltechnik GmbH, Elektroinstallation der Unterstufe, weitere Betriebsstätte, Reindorfgasse 9. – Lutz-Handels-GmbH, Gastgewerbe in der Betriebsart eines Selbstbedienungsrestaurants, Hütteldorfer Straße 23. – Rasch Rainer, Taxigewerbe, Beckmanngasse 72/20.

16. Bezirk:

COBRA 3 Gastronomiebetriebsgesellschaft mbH, Gastgewerbe in der Betriebsart eines Espressos, Koppstraße 35. – Coskun Nejdet Gesellschaft mbH, Taxigewerbe, Hasnerstraße 82/36. – Führenstahl Manfred, Taxigewerbe, Eckmüllnergasse 1/2/18. – Nadler, Dipl Ing Friedrich, Baumeister, Thaliastraße 6. – Parsapour-Enk Michaela, Reisebüro, Hyrtlgasse 5–13/5/12.

17. Bezirk:

J. Sperk Gesellschaft mbH, Taxigewerbe, Lobenhauerngasse 26.

18. Bezirk:

Krivanec Beatrix, Fremdenführer, Paulinengasse 13/3. – Stocker Alfred, Taxigewerbe, Währinger Straße 188–190/6/22.

20. Bezirk:

Brand Martin, Gastgewerbe in der Betriebsart eines Kaffeehauses, Rauscherstraße 15. – Khokhar GesmbH, Taxigewerbe, Spaungasse 21/13. – Mayr Wilhelm, Taxigewerbe, Dresdner Straße 112. – Mayr Wilhelm, Taxigewerbe, beschränkt auf die Verwendung von einem Personenkraftwagen, Erweiterung auf die Verwendung von zwei Personenkraftwagen, Dresdner Straße 112/2/28. – Oregano Restaurantbetriebsgesellschaft mbH, Gastgewerbe in der Betriebsart eines Warenhausbuffets, Nordwestbahnstraße 2–4. – Walzl & Grießler Baugesellschaft mbH, Gas- und Wasserleitungsinstallation, Rauscherstraße 15.

21. Bezirk:

M.A.R.U. Gaststätten Betriebs Gesellschaft mbH, Gastgewerbe in der Betriebsart eines Gasthauses, Leopoldauer Platz 51. – Mohamed El-Elwiny Gesellschaft mbH, Taxigewerbe, Schenkendorfgasse 24/1/15.

22. Bezirk:

Markovic & Rusitovic GesmbH, Gastgewerbe in der Betriebsart eines Buffets, Wagramer Straße vor ONr 94.

23. Bezirk:

Lorenz, Stadtbaumeister Dipl Ing Herbert, Generalunternehmergesellschaft mbH, Bauträger, Lehmanngasse 23. – Lorenz, Stadtbaumeister Dipl Ing Herbert, Baugesellschaft mbH, Baumeister, Lehmanngasse 23. – Lorenz, Stadtbaumeister Dipl Ing Herbert, Generalunternehmergesellschaft mbH, Baumeister, Lehmanngasse 23. – PBB Pharma- Beratungs- und Beteiligungs- Gesellschaft mbH, Großhandel mit Drogen und Pharmazeutika, Kalksburger Straße 6/4. – Nothegger Speditions GmbH, Beförderung von Gütern mit Kraftfahrzeugen des Straßenverkehrs im Fernverkehr (Güterfernverkehr) mit fünf Kraftfahrzeugen, Siebenhirtenstraße 17. – Schwarz, Ing Reinhold, Bauträger, Wastlgasse 25.

ING. ALEXANDER
Wanzenbeck
Spenglerei
1140 Wien, Schanzstr. 37 · Tel. 94 96 68, 982 93 80 · Fax 982 93 89
KONTRAHENT DER STADT WIEN

Gemeinderatsausschuß Finanzen, Wirtschaftspolitik, Wiener Stadtwerke

Sitzung vom 16. November 1992

Vorsitzender: GR *Oblasser.*

Teilnehmer: VBgm *Mayr* und die GRe *Brix, Dinhof,* Margarete *Dumser,* Ing *Huber,* Ingrid *Kariotis,* KR *Nettig,* Dr *Pilz, Prochaska,* Ing *Riedler, Sramek, Stark* und Ing *Svoboda;* außer den gewählten Mitgliedern waren anwesend die GRinnen Hannelore *Weber* und Dr Friedrun *Huemer,* die GRe Dr *Wawra* und *Kenesei,* KADior Dr *Satrapa,* FD Dr *Scharitzer,* GD Dr *Skyba,* Dir-Stv OSR Dr *Zidek,* Dir Dipl Ing *Wischinka,* Dir Dipl Ing *Grois,* VizeDir Dkfm Dr *Höcht,* VizeDir Dkfm Dr *Schulz,* OSR Dipl Ing *Binder,* SR Dkfm *Molinari,* SR Dipl Ing Dr *Pelz,* SR Dipl Ing Dr *Hondl,* SR Mag *Spacek,* OMR Dr *Chylik,* StOBK Dipl Ing Eva *Kail,* RechADior *Kirchmeyer,* RegR OAR *Pecka,* AR *Neidinger,* VOK Gabriele *Votava,* VO Susanne *Holzer* und Red *Kouba.*

Entschuldigt: GR DDr *Schock.*

Protokollführer: VOK *Angerer.*

Die Magistratsanträge zu folgenden Geschäftsstücken werden genehmigt:

Berichterstatter: VBgm *Mayr*

(AZ 827/92; MA 5.) Bericht zum Antrag der Abgen Hannelore Weber und Dr Friedrun Huemer, betreffend „Biologischer Landbau in Wien".

(AZ 818/92; MA 5.) 8. GRA-Subventionsliste 1992.

Den nachstehend angeführten Vereinigungen und Einrichtungen werden Beiträge bzw sonstige Subventionen von 76 000 S gewährt, und zwar:

		S
1/0600/757	EFEU – Verein zur Erarbeitung feministischer Erziehungs- und Unterrichtsmodelle	40 000
1/0610/757	Internationale Forschungsgesellschaft Interpraevent	30 000
1/0610/757	Gesellschaft zur Befürsorgung der Taubstummen und Gehörlosen von Wien, Niederösterreich und Burgenland	6 000
		76 000

Berichterstatter: GR *Brix*

(AZ 764/92; MA 28.) Zivilingenieurarbeiten zur Umplanung der Alserbachstraße und des Julius-Tandler-Platzes; Erfordernis: 980 000 S; Teilbetrag 1992: 100 000 S; das Resterfordernis ist in den Voranschlägen der Folgejahre vorzusehen.

(AZ 774/92; MA 45.) 23, Rodaun; Räumungsarbeiten Herbst 1992 und 1993 im Geschieberückhaltebecken des Liesingbaches; Erfordernis: 1 370 000 S; Teilbetrag 1992: 300 000 S: das Resterfordernis ist in den Voranschlägen der Folgejahre vorzusehen.

(AZ 775/92; MA 45.) 10, Wienerberg Ost; Erstellung eines Sanierungskonzepts für die Sanierung der fünf kleinen Wienerbergteiche; Erfordernis: 900 000 S; Teilbetrag 1992: 400 000 S; das Resterfordernis ist in den Voranschlägen der Folgejahre vorzusehen.

(AZ 782/92; MA 22.) Monitoring der Anthroposphäre anhand der Produkte der Entsorgung; Erfordernis: 750 000 S; Teilbetrag 1992: 250 000 S; das Resterfordernis ist in den Voranschlägen der Folgejahre vorzusehen.

(AZ 797/92; MA 45.) 13, Erd- und Baumeisterarbeiten zur naturnahen Sanierung der Bachstrecke des Lainzerbaches zwischen Glawatschweg und Waldemarweg; Erfordernis: 3 186 000 S; Baurate 1992: 500 000 S; das Resterfordernis ist in den Voranschlägen der Folgejahre vorzusehen.

Berichterstatter: GR *Dinhof*

(AZ 757/92; MD-ADV.) Personalbeistellung im Sozialmedizinischen Zentrum Ost sowie Genehmigung der gleichzeitig beantrag-

Koos & Co.
Gesellschaft m. b. H.
KEMPER-SYSTEM LIZENZNEHMER
Sanierung und Abdichtung von Terrassen und Flachdächern
Büro: A-1020 Wien, Große Mohrengasse 27
Tel. 0 22 2 / 26 74 08, Telefax 0 22 2 / 26 37 68
Lagerplatz: A-3002 Purkersdorf, Linzer Straße 49
Tel. 0 22 31 / 45 64
KONTRAHENT DES BUNDES UND DER STADT WIEN

ANTON HOFER
Transportunternehmung
1100 Wien, Unterlaaer Straße 18
Telefon 68 53 43
Fax 68 74 71
Kontrahent der Stadt Wien

ks Verkauf und Verlegung von Bodenbelägen und Kunststoffprofilen
karl steurer
Ges. m. b. H.
1232 Wien, Atzlergasse 10, Tel. 0 22 2/69 33 65, Fax 69 33 65/75
2500 Baden/Wien, Eugengasse 21, Tel. 0 22 52/85 3 57
KONTRAHENT ÖFFENTLICHER DIENSTSTELLEN

NESWADBA & HORVATH
GES. M. B. H.
MALEREI, ANSTRICH und TAPETEN,
SANDSTRAHLUNGEN
sowie sämtliche
TECHNISCHE ANSTRICHE und
BODENMARKIERUNGEN
1170 Wien, Zeillergasse 40/1 und 2
Telefon 45 83 91, Fax 45 01 258
KONTRAHENT DES BUNDES UND DER STADT WIEN

ten Sachkrediterhöhung und des Überschreitungsantrags im Rahmen eines Consultingvertrags mit der Firma Digital Equipment Corporation GmbH; Erfordernis: 1 920 000 S; Vergabegenehmigung.

(AZ 794/92; MA 45.) 14, Hadersdorf; Korrosionsschutzarbeiten an den Geländern der Wienfluß-Trennmauer; Erfordernis: 960 000 S; Baurate 1992: 500 000 S; das Resterfordernis ist in den Voranschlägen der Folgejahre vorzusehen.

(AZ 796/92; MD-ADV.) Kauf von EDV-Systemen für die Ausstattung des SMZ-Ost; Vergabegenehmigung.

Berichterstatter: GR Margarete *Dumser*

(AZ 754/92; MA 54.) Ankauf von 8 000 Stück Hemdchen und 16 000 Stück Leibchen; Erfordernis: 1 195 000 S; für den Gesamtbetrag ist im Voranschlag des Folgejahres vorzusorgen,

(AZ 768/92; MA 28.) Ausarbeitung eines Straßendetailprojekts für die B 1 – Wiener Straße, Abschnitt 3, Lothringer Straße – Am Heumarkt; Erfordernis: 790 000 S; Teilbetrag 1992: 150 000 S; das Resterfordernis ist in den Voranschlägen der Folgejahre vorzusehen.

(AZ 787/92; MA 56.) 2, Vereinsgasse 29; Erweiterung der Volksschule; Erfordernis: 5 620 000 S; Baurate 1992: 1 000 000 S; das Resterfordernis ist in den Voranschlägen der Folgejahre vorzusehen.

(AZ 823/92; MA 5.) Verrechnung von Darlehensgewährungen an den Wiener Bodenbereitstellungs- und Stadterneuerungsfonds und den Wiener Wirtschaftsförderungsfonds; zweite Überschreitung im Voranschlag 1992 auf Ansatz 9110, Post 242 (derz zur Verfügung stehender Betrag 682 600 000 S) in der Höhe von 2 400 000 000 S, die in Mehreinnahmen auf Ansatz 9250, Post 859, zu decken ist.

Berichterstatter: GR Ing *Huber*

(AZ 762/92; MA 18.) Ausarbeitung des Projekts „Wien 2010, Im internationalen Dialog – Passagen"; Erfordernis: 990 000 S; Teilbetrag 1992: 300 000 S; das Resterfordernis ist in den Voranschlägen der Folgejahre vorzusehen.

(AZ 769/92; GD.) Gewährung einer Subvention an das Österreichische Institut für Wirtschaftsforschung für das Jahr 1992 in der Höhe von 507 033 S; die Bedeckung erfolgt zu Lasten der Erfolgsrechnung der Wiener Stadtwerke.

(AZ 792/92; EW.) Genehmigung der Vereinbarung über einen Räumungsvergleich mit Zoran Recnik hinsichtlich des Mietobjekts in 9, Höfergasse 7, Top 5–7, zu den Bedingungen laut Akt.

(AZ 810/92; GW.) Post 1, „Ausbau des Rohrnetzes"; erste Sachkrediterhöhung um 6 100 000 S auf 230 250 000 S.

Berichterstatter: GR Ing *Riedler*

(AZ 755/92; MA 69.) Genehmigung des Kaufs einer 520 m^2 großen Teilfläche des Gstes 271/5, inneliegend in der EZ 33, KatG Altmannsdorf, zu den im Bericht der MA 69 vom 16. Juli 1992, Zl MA 69-1-T-12/173/91-Kcz, genannten Bedingungen.

(AZ 759/92; VB.) Post 148, „Umbau Franzensbrückenstraße von Untere Donaustraße bis Praterstern B 8" des Investitionsplans 1992 der Wiener Stadtwerke – Verkehrsbetriebe; erste Sachkrediterhöhung um 900 000 S auf 14 200 000 S.

(AZ 765/92; MA 28.) Ausarbeitung eines Straßendetailprojekts für die Längenfeldgasse im 12. Bezirk; Erfordernis: 670 000 S; Teilbetrag 1992: 150 000 S; das Resterfordernis ist in den Voranschlägen der Folgejahre vorzusehen.

(AZ 801/92; MD-ADV.) Anschaffung von Tastaturen für Mikrocomputer und Druckerzubehör; zweite Überschreitung im Voranschlag 1992 auf Ansatz 0162, Post 400 (derz zur Verfügung stehender Betrag 1 211 000 S), in der Höhe von 800 000 S, die in Minderausgaben auf Ansatz 0161, Post 456, mit 550 000 S, und auf Ansatz 0162, Post 727, mit 250 000 S zu decken ist.

(AZ 802/92; MD-ADV.) Anschaffung von Bildschirmen, Druckern, Plottern und Subsystemen; dritte Überschreitung im Voranschlag 1992 auf Ansatz 0162, Post a) 042 und b) 042.001 (derz zur Verfügung stehender Betrag a) 38 253 000 S und b) 37 328 000 S), in der Höhe von 4 200 000 S, die in Minderausgaben auf Ansatz 0161, Post 700, mit 2 100 000 S, auf Ansatz 0162, Post 459, mit 900 000 S, und auf Ansatz 0162, Post 618, mit 1 200 000 S zu decken ist.

(AZ 805/92; MD-ADV.) Genehmigung der Überlassung von Nutzungsrechten an selbsterstellter Software im Gesamtwert von 2 800 000 S.

Berichterstatter: GR *Sramek*

(AZ 750/92; MA 28.) Erstellung eines Straßendetailprojekts für den Umbau der Alser Straße von der Feldgasse bis zur Landesgerichtsstraße; Erfordernis: 1 760 000 S; Teilbetrag 1992: 200 000 S; das Resterfordernis ist in den Voranschlägen der Folgejahre vorzusehen.

(AZ 751/92; MA 28.) Erstellung eines Straßendetailprojekts für den Ausbau der Wilhelm-Dachauer-Straße und der angrenzenden Straßen im 22. Bezirk; Erfordernis: 770 000 S; Teilbetrag 1992: 200 000 S; das Resterfordernis ist in den Voranschlägen der Folgejahre vorzusehen.

(AZ 771/92; MA 27.) Bauvorbereitung für die Sanierung der städt Wohnhausanlage 17, Wattgasse 88; Erfordernis: 3 700 000 S; Teilbetrag 1992: 300 000 S; das Resterfordernis ist in den Voranschlägen der Folgejahre vorzusehen.

EISMAYR
GES. M. B. H.
Gas-, Wasser-,
Heizungsinstallationen
1070 Wien, Burggasse 98, Tel. 93 64 72, 93 64 74, FAX 526 71 26
KONTRAHENT DER STADT WIEN

(AZ 778/92; MA 30.) Kanalneubau in 22, Gasse 9801; Erfordernis: 4 320 000 S; Baurate 1992: 500 000 S; das Resterfordernis ist in den Voranschlägen der Folgejahre vorzusehen.

(AZ 798/92; MA 45.) 21, Strebersdorf; Baumeisterarbeiten zur Funktionsverbesserung der Sickerteichanlage Untere Jungenberggasse; Erfordernis: 3 080 000 S; Baurate 1992: 1 000 000 S; das Resterfordernis ist in den Voranschlägen der Folgejahre vorzusehen.

Berichterstatter: GR Ing *Svoboda*

(AZ 820/92; MA 5.) 1) Dritte Überschreitung zur Haushaltsstelle 1/0610/757 des Voranschlags 1992 in der Höhe von 9 368 000 S. 2) Dritte Überschreitung zur Haushaltsstelle 1/0610/777 des Voranschlags 1992 in der Höhe von 13 500 000 S. 3) Erste Überschreitung zur Haushaltsstelle 1/0610/785 des Voranschlags 1992 in der Höhe von 19 200 000 S.

(AZ 763/92; MA 18.) Ausarbeitung einer Vorher-Untersuchung, betreffend die Parkraumbewirtschaftung für den 1. Bezirk; Erfordernis: 750 000 S; Teilbetrag 1992: 450 000 S; das Resterfordernis ist in den Voranschlägen der Folgejahre vorzusehen.

(AZ 773/92; MA 50.) Genehmigung des Anbots der SRZ Stadt- und Regionalforschung GesmbH um Zuerkennung einer Forschungsförderung gemäß § 61 Abs 2 WWFSG 1989 (für eine Wohnungsnachfrageanalyse mit dem Titel Sensor-Report); Erfordernis: 288 000 S; Teilbetrag 1992: 96 000 S; das Resterfordernis ist in den Voranschlägen der Folgejahre vorzusehen.

Berichterstatter: GD Dr *Skyba*

(AZ 830/92; GD.) Bericht über den Stand der Behandlung des Antrags der GRe Kenesei, Hannelore Weber und FreundInnen, betreffend neue Streckenführung der Linie 37A.

Berichterstatter: FD Dr *Scharitzer*

(AZ 813/92; MA 4.) Bericht zum Antrag der GRe Dr Wawra und KR Nettig, betreffend die Übertragung der Schulwegsicherung in Wien an eine private Organisation.

(AZ 826/92; MA 4.) Bericht zum Beschluß-(Resolutions-)-antrag der GRe Dr Wawra, Prinz und Kenesei, betreffend Überwachung des ruhenden Verkehrs – Übertragung in die Kompetenz der Gemeinde Wien.

Berichterstatter: SR Mag *Spacek*

(AZ 770/92; MA 5.) Bericht zum Antrag der GRinnen Dr Friedrun Huemer und Susanne Jerusalem, betreffend Einladung eines Stadtschreibers aus der CSFR und Ungarn.

(AZ 807/92; MA 5.) Bericht über den Stand des Antrags der GRinnen Dr Friedrun Huemer und Susanne Jerusalem, betreffend Gedenkdienst als Zivildienstersatz.

(AZ 811/92; MA 5.) Bericht über den Stand der Behandlung des Antrags der GRin Hannelore Weber, betreffend Klimabündnis.

(AZ 812/92; MA 5.) Bericht über den Stand der Behandlung des Antrags der GRin Hannelore Weber, betreffend Personalaufstockung für die MA 22.

Die Magistratsanträge zu folgenden Geschäftsstücken werden genehmigt und an den Stadtsenat und Gemeinderat weitergeleitet:

Berichterstatter: VBgm *Mayr*

(AZ 819/92; MA 5.) 9. GR-Subventionsliste 1992.

Den nachstehend angeführten Vereinigungen und Einrichtungen werden Beiträge bzw sonstige Subventionen von 42 331 770 S gewährt, und zwar:

		S
1/0600/757	Verein Freundinnen der Buchhandlung Frauenzimmer	120 000
1/0600/757	Verband der Kriegsblinden Österreichs, Landesgruppe Wien, Niederösterreich und Burgenland	70 400
1/0610/757	Verein Soziales Hilfswerk	4 000 000
1/0610/757	Verein Schülerheime	1 750 000
1/0610/757	Wiener Tierschutzverein	1 500 000
1/0610/757	Pensionistenverband Österreichs, Landesorganisation Wien	681 370
1/0610/757	Verein für Konsumenteninformation	610 000
1/0610/757	Europäische Rundschau	500 000
1/0610/757	Österreichisches Rotes Kreuz, Landesverband Wien	200 000
1/0610/757	VOX-Schutzverband der Schwerhörigen Österreichs	90 000
1/0610/777	Caritas der Erzdiözese Wien	10 000 000
1/0610/777	Israelitische Kultusgemeinde Wien	3 000 000
1/0610/777	Verein No Problem-Musiktherapiezentrum Kärnten	500 000
1/0610/785	Jerusalem Foundation	19 200 000
		42 221 770

(AZ 837/92; MA 4.) Finanz- und Investitionsplan 1993–1997.

Berichterstatter: GR *Brix*

(AZ 777/92; MA 31.) Planung und Erstellung des Projekts Wiener Wasser-Welt in 15, Johnstraße bis Kardinal-Rauscher-Platz, im Zusammenhang mit der Neugestaltung des Bezirkszentrums Meiselmarkt; erste Sachkrediterhöhung um 59 300 000 S auf 63 300 000 S; Baurate 1992: 1 500 000 S; das Resterfordernis ist in den Voranschlägen der Folgejahre vorzusehen.

(AZ 779/92; MA 30.) Kanalumbau in 10, Leebgasse, Bauabschnitt 02; Erfordernis: 24 500 000 S; Baurate 1992: 2 000 000 S;

HOFMAN MACULAN
BAUAKTIENGESELLSCHAFT
WOHNBAU und INDUSTRIEBAU · STRASSENBAU · BRÜCKENBAU
WASSERBAU · SPEZIALTIEFBAU · KANALBAU · KRAFTWERKSBAU · TUNNELBAU
Wien – Wiener Neustadt – Salzburg
1030 WIEN, UNGARGASSE 59–61, TEL.: 711 21, FAX: 711 21 580
Ein Unternehmen der
MACULAN HOLDING

GAS – WASSER – HEIZUNG – PROPANGAS-ROHRLEITUNGSBAU
Schmidt Ges. m. b. H.
2320 Schwechat
Sendnergasse 57 – Wiener Straße 26
Telefon 707 63 76, 707 84 87
KONTRAHENT DER WIENER WASSERWERKE

das Resterfordernis ist in den Voranschlägen der Folgejahre vorzusehen.

(AZ 780/92; MA 30.) Kanalneubau in 16, Theodor-Storm-Weg, Bauabschnitt 01; Erfordernis: 5 700 000 S; Baurate 1992: 500 000 S; das Resterfordernis ist in den Voranschlägen der Folgejahre vorzusehen.

(AZ 781/92; MA 30.) Kanalneubau in 10, Naderstraße; Erfordernis: 6 550 000 S; Baurate 1992: 1 000 000 S; das Resterfordernis ist in den Voranschlägen der Folgejahre vorzusehen.

Berichterstatter: GR *Dinhof*

(AZ 758/92; MD-ADV.) Ausstattung des SMZ-Ost mit EDV-Systemen. 1) Dritte Überschreitung im Voranschlag 1992, Ansatz 0161, Post a) 043 und b) 043.002 (derz zur Verfügung stehender Betrag a) 63 825 000 S und b) 17 280 000 S), in der Höhe von 8 700 000 S. 2) Dritte Überschreitung im Voranschlag 1992, Ansatz 0161, Post 070 (derz zur Verfügung stehender Betrag 15 819 000 S), in der Höhe von 1 300 000 S. 3) Erste Überschreitung im Voranschlag 1992, Ansatz 0161, Post 728 (derz zur Verfügung stehender Betrag 8 146 000 S), in der Höhe von 2 000 000 S, die in Verstärkungsmitteln zu bedecken sind. Genehmigung der Sachkrediterweiterung laut Antrag.

(AZ 789/92; MA 17.) Krankenanstalt Rudolfstiftung; Errichtung eines Kindergartens; Erfordernis für bauliche Maßnahmen: 30 800 000 S; Erfordernis für die Einrichtung: 2 220 000 S; Baurate 1992: 1 000 000 S; das Resterfordernis ist in den Voranschlägen der Folgejahre vorzusehen.

(AZ 790/92; MA 17.) Kaiser-Franz-Josef-Spital; Schaffung eines Onkologischen Zentrums; Zubau zum Zentralröntgeninstitut für die Strahlentherapie und das Schnittbildverfahren – Ausbau der Elektroversorgung – Umbauten im Altbau des Zentralröntgeninstituts; Erfordernis für bauliche Maßnahmen: 271 680 000 S; Erfordernis für die Einrichtung: 183 500 000 S; Baurate 1992: 8 000 000 S; das Resterfordernis ist in den Voranschlägen der Folgejahre vorzusehen.

(AZ 791/92; MA 17.) Krankenanstalt Rudolfstiftung; Umbau der Intensivstation 12A; Erfordernis für bauliche Maßnahmen: 6 707 000 S; Erfordernis für die Einrichtung: 14 144 000 S; Baurate 1992: 1 000 000 S; das Resterfordernis ist in den Voranschlägen der Folgejahre vorzusehen.

(AZ 795/92; MA 17.) Kaiser-Franz-Josef-Spital, Pavillon A; Ausbau des Dachgeschoßes für das Physikalische Institut sowie die Errichtung eines Bettenaufzugs; Erfordernis für bauliche Maßnahmen: 14 288 000 S; Erfordernis für die Einrichtung: 1 950 000 S; Baurate 1992: 2 737 000 S; das Resterfordernis ist in den Voranschlägen der Folgejahre vorzusehen.

(AZ 808/92; MA 4.) 1) Annahme der Gebührenschuldnererklärung 1992. 2) Festsetzung der Gebühren gemäß § 7 Abs 3 des Wiener Rettungs- und Krankenbeförderungsgesetzes.

(AZ 831/92; MA 4.) 1) Rettungs- und Krankenbeförderungsdienst der Stadt Wien; Änderung der Transportgebührenordnung 1985. 2) Festsetzung der Gebühren gemäß § 6 Abs 4 Wiener Rettungs- und Krankenbeförderungsgesetz.

Berichterstatter: GR Margarete *Dumser*

(AZ 766/92; MA 28.) Bewachung und Betriebsaufsicht für die Opernpassage, Albertinapassage und Babenbergerpassage im 1. Bezirk sowie für das Verkehrsbauwerk Schottentor für den Zeitraum 1. Jänner 1993 bis 31. Dezember 1994; Erfordernis: 10 100 000 S; Teilbetrag 1993: 4 900 000 S; das Resterfordernis ist im Voranschlag des Folgejahres vorzusehen.

(AZ 767/92; MA 28.) Reinigungsarbeiten für die Opernpassage, Albertinapassage und Babenbergerpassage im 1. Bezirk sowie für das Verkehrsbauwerk Schottentor für den Zeitraum vom 1. Jänner 1993 bis 31. Dezember 1994; Erfordernis; 6 500 000 S; für die Bedeckung des Betrags ist in den Voranschlägen der kommenden Jahre Vorsorge zu treffen.

(AZ 784/92; MA 56.) 22, Süßenbrunner Straße; Errichtung des 13klassigen Volksschulneubaus; Erfordernis: 152 280 000 S; Baurate 1992: 5 000 000 S; das Resterfordernis ist in den Voranschlägen der Folgejahre vorzusehen.

(AZ 785/92; MA 11.) 18, Paulinengasse 9; Erweiterung des Kindertagesheims um eine Gruppe und Nebenräume; Erfordernis: 9 433 000 S; Baurate 1992: 979 000 S; das Resterfordernis ist in den Voranschlägen der Folgejahre vorzusehen.

(AZ 786/92; MA 56.) 12, Rohrwassergasse; Errichtung des Schulneubaus; erste Sachkrediterhöhung um 7 810 000 S auf 112 640 000 S.

Berichterstatter: GR Ing *Huber*

(AZ 749/92; MA 46.) Errichtung der verkehrstechnischen Anlagen des 1. Bauteils im Rahmen des Projekts WED – Donau-City; Erfordernis: 5 500 000 S; Baurate 1992: 300 000 S; das Resterfordernis ist in den Voranschlägen der Folgejahre vorzusehen.

(AZ 752/92; MA 43.) Umstrukturierung des Datenbestands der MA 43 von Buchform auf eine Kombination von Datenbanken und CAD-Systemen; Erfordernis: 15 000 000 S; Baurate 1992: 1 500 000 S; das Resterfordernis ist in den Voranschlägen der Folgejahre vorzusehen.

Berichterstatter: GR Ing *Riedler*

(AZ 799/92; MA 7.) 7. Antrag 1992; Wiener Altstadterhaltungsfonds; Erfordernis: 9 800 000 S.

(AZ 800/92; MA 7.) 9. Antrag 1992; Wiener Altstadterhaltungsfonds; Erfordernis: 143 400 S.

(AZ 803/92; MD-ADV.) Ankauf von Bildschirmen für das Datenverarbeitungsnetz der Stadt Wien; Erfordernis: 3 834 000 S; Teilbetrag 1992: 958 500 S; das Resterfordernis ist in den Voranschlägen der Folgejahre vorzusehen; für die ab 1993 anfallenden jährlichen Folgekosten für Aufwandswartung in der Höhe von

BINDER
Josef & C. Binder Gesellschaft m.b.H.
Tischlerei – Maler- und Anstreicher-Betrieb
1232 Wien, Richard-Strauss-Straße 23, ☎ 616 46 20 △
FAX DW 33
LIEFERANT DES BUNDES UND DER STADT WIEN

KONTRAHENT DER STADT WIEN
PLANUNG – ERZEUGUNG – MONTAGE – WARTUNG
Kittlose Systemverglasungen
Acryl-Lichtkuppeln und Lichtbänder
Brandrauchentlüftungseinrichtungen
Lüftungsanlagen
Eberspächer . . . alles aus einer Hand
1232 WIEN, RICHARD-STRAUSS-STRASSE 4
TEL. (0 22 2) 616 16 46, FAX (0 22 2) 616 16 46-42

SEIT 1910 Geprüfter Dachdeckermeister Rudolf Pozdimek INH. W. SCHMID | 1100 Wien, Unterlaa Kirsteweg 86 Tel. 68 40 75, Fax 68 74 02 | Ausführung aller Dachdeckerarbeiten (Schiefer-, Eternit-, Ziegel-, Pappdecken) zu den kulantesten Bedingungen – Fachmännische Beratung KONTRAHENT DER STADT WIEN

191 700 S ist in den Voranschlägen der Folgejahre Vorsorge zu treffen; Vergabegenehmigung.

(AZ 804/92; MD-ADV.) Anschaffung von 5 120 Stück Tonerkartuschen für Laserdrucker der Typen HP-Laserjet II/III sowie der Ankauf dieser Produkte; Erfordernis: 4 884 480 S; Teilbetrag 1992: 1 221 120 S; das Resterfordernis ist in den Voranschlägen der Folgejahre vorzusehen; Vergabegenehmigung.

(AZ 806/92; MD-ADV.) Einsatz von EDV-Systemen für das Rechnernetz der Stadt Wien sowie Abschluß des zugehörigen Leasingvertrags und der Ankauf gebrauchter EDV-Systeme; Erfordernis: 5 421 282,96 S; für die ab 1993 anfallenden jährlichen Folgekosten für Leasing in der Höhe von 7 367 515,20 S und für Aufwandswartung in der Höhe von 1 794 065,50 S ist in den Voranschlägen der Folgejahre Vorsorge zu treffen; Vergabegenehmigung.

(AZ 821/92; MD-ADV.) Einsatz von VMS-Rechnersystemen für das Rechnernetz der Stadt Wien sowie Abschluß einer Rahmenvereinbarung und des zugehörigen Leasingvertrags; Erfordernis: 246 534 S; für die ab 1993 anfallenden jährlichen Folgekosten für Leasing in der Höhe von 2 958 408 S und für Aufwandswartung in der Höhe von 623 884 S sowie für im Jahr 1993 noch abzuschließende Leasingverträge mit voraussichtlichen monatlichen Gesamtleasingraten in der Höhe von 274 100 S ist in den Voranschlägen der Folgejahre Vorsorge zu treffen: Vergabegenehmigung.

Berichterstatter: GR *Sramek*

(AZ 772/92; MA 26.) Amtshaus 8, Schlesingerplatz 2; Generalinstandsetzung; Erfordernis: 36 200 000 S; Baurate 1992: 577 000 S; das Resterfordernis ist in den Voranschlägen der Folgejahre vorzusehen.

(AZ 776/92; MA 30.) Kanalneubau in 22, Donau-City Wien; Erfordernis: 30 000 000 S; Baurate 1992: 2 000 000 S; das Resterfordernis ist in den Voranschlägen der Folgejahre vorzusehen.

(AZ 793/92; MA 51.) 1) 22, Attemsgasse/Prandaugasse; Errichtung einer Eissporthalle samt Nebeneinrichtungen; Erfordernis: 280 000 000 S. 2) Genehmigung des Vertragsentwurfs zwischen der Stadt Wien und Architekt Müller; Ermächtigung der MA 51 zum Abschluß desselben.

(AZ 809/92; VB.) Post 28, „Gleiserneuerungen" des Investitionsplans 1992 der Wiener Stadtwerke – Verkehrsbetriebe; erste Sachkrediterhöhung um 15 000 000 S auf 145 000 000 S.

Berichterstatter: GR Ing *Svoboda*

(AZ 815/92; MA 5.) Genehmigung zur Leistung einer freiwilligen Gesellschafterzuwendung in der Höhe von 3 400 000 S an die Sportstadt Prater EntwicklungsgesmbH zur Finanzierung des Betriebsaufwands der Gesellschaft im Jahr 1993; für die Verrechnung der Gesellschafterzuwendung ist in den Voranschlägen der Folgejahre budgetäre Vorsorge zu treffen.

(AZ 816/92; MA 5.) 1) Ermächtigung des Magistrats, den vorliegenden Entwurf einer Subventionszusage zwischen der Stadt Wien und der Kongregation der Dienerinnen des heiligsten Herzens Jesu abzuschließen. 2) Zweite Überschreitung im Voranschlag 1992 auf Ansatz 5600, Post 757 (derz zur Verfügung stehender Betrag 241 000 000 S), in der Höhe von 8 800 000 S, die in Verstärkungsmitteln zu decken ist.

(AZ 817/92; MA 5.) Gewährung eines Investitionszuschusses im Ausmaß von 80% der Gesamtherstellungskosten, höchstens jedoch in der Höhe von 28 800 000 S unter den im Magistratsbericht genannten Bedingungen an die Wiener Städtische Allgemeine Versicherung-Aktiengesellschaft zur teilweisen Finanzierung der Errichtung einer Tiefgarage unter dem Bezirkszentrum 15, Hütteldorfer Straße/Johnstraße/Meiselstraße; für die Verrechnung der Auszahlung des Investitionszuschusses ist in den Voranschlägen der Folgejahre Vorsorge zu treffen.

(AZ 822/92; MA 5.) Gewährung eines Investitionszuschusses in der Höhe von 100 000 S an die Firma Franz Felsterl zur teilweisen Finanzierung der Reparatur ihres Fährschiffes Nußdorf–Donauinsel.

(AZ 824/92; MA 5.) 1) Genehmigung der Zuführung von Barmitteln in der Höhe von 500 000 000 S an den Wiener Wirtschaftsförderungsfonds im Wege einer Nachdotation gemäß § 3 der Fondssatzung zur Finanzierung der Kosten der Erschließung der im Magistratsbericht angeführten Betriebsansiedlungsgebiete – vorbehaltlich der Genehmigung durch die Fondsbehörde. 2) Erste Überschreitung im Voranschlag 1992 auf Ansatz 7822, Post 777 (derz zur Verfügung stehender Betrag 1 000 S), in der Höhe von 500 000 000 S), die in Mehreinnahmen auf Ansatz 9250, Post 859, zu decken ist.

(AZ 825/92; MA 5.) Gewährung eines Darlehens in der Höhe von 1 500 000 000 S an den Wiener Bodenbereitstellungs- und Stadterneuerungsfonds zur Finanzierung des Ankaufs von Grundstücken für eine Wohnverbauung und zum Aufbau einer langfristigen Grundstücksreserve, das mit 4% pa dekursiv zu verzinsen und nach Maßgabe des Eingangs an Verkaufserlösen beim Fonds aus der Weiterveräußerung der mit Darlehensmitteln erworbenen Grundstücke bzw aus allfälligen Liquiditätsüberschüssen des Fonds zurückzuzahlen ist.

(AZ 828/92; MA 5.) Gewährung eines Darlehens in der Höhe von 900 000 000 S an den Wiener Wirtschaftsförderungsfonds zur Finanzierung des Ankaufs von Grundstücken zum Zweck der Betriebsansiedlung, das mit 4% pa dekursiv zu verzinsen und nach Maßgabe des Eingangs an Verkaufserlösen beim Fonds aus der Weiterveräußerung der mit Darlehensmitteln erworbenen Grundstücke bzw aus allfälligen Liquiditätsüberschüssen des Fonds zurückzuzahlen ist.

Die Magistratsanträge zu folgenden Geschäftsstücken werden genehmigt und an den Stadtsenat weitergeleitet:

Berichterstatter: GR *Brix*

(AZ 756/92; MA 4.) Reparaturkosten für die im Referat 8 der MA 4 in Verwendung stehenden Handsprechfunkgeräte; außer-

Straßenbauunternehmung
WALTER KASPAR OHG
WIEN 4, WEYRINGERGASSE 31
HERSTELLUNG NEUZEITLICHER STRASSENBAUTEN
Telefon 505 23 14, 505 61 29
FAX: 505 14 02

RUDOLF JIRKA
Bau- und Möbeltischlerei · Geschäftseinrichtungen · Stiegen- und Portalbau · Sägewerk Mühlbach, NÖ.
KONTRAHENT DER STADT WIEN
1160 WIEN, NEUMAYRG. 4, Tel. 493 19 90, 493 90 10, FAX: 493 18 47

HANS WIMMER & SOHN Ges.m.b.H.
HOCH-, TIEF- und STAHLBETONBAU
1228 WIEN, Eßlinger Hauptstr. 34, Telefon 0 22 2 / 22 41 66, 22 03 36 + 22 73 35 Fax DW 20

MODERNE BAU- UND WOHNKERAMIK · VERLEGUNG UND VERKAUF · SÄUREFESTE VERFUGUNGEN
FLIESENLEGERMEISTER **JOHANN MÖDLAGL & CO. OHG**
1150 WIEN, MÄRZSTRASSE 113 · TELEFON (0 22 2) 982 56 24 · FAX 982 19 20

JS STAHLBAU
JUNASEK Ges.m.b.H.
60 Jahre
STAHLBAU – SCHLOSSEREI
1030 WIEN, HOHLWEGGASSE 38/12
TELEFON: 78 55 71, FAX: 799 13 61
SEIT 60 JAHREN KONTRAHENT DER STADT WIEN

EPRA
☎ 604 05 40, FAX 602 43 28
AUFSPERRDIENST 0–24 UHR
Schlüsseldienst – Montage sämtlicher Schlösser
Tag, Nacht, Sonn- und Feiertag
Dieselgasse 16, 1100 Wien
KONTRAHENT DER STADT WIEN

O. F. BESCHICHTUNGSGESELLSCHAFT M. B. H.
KORROSIONS- + BETONSCHUTZ
MALEREI · ANSTRICH · TAPETEN · SANDSTRAHLUNGEN
1070 WIEN, SEIDENGASSE 4, TEL. 526 91 60-0, FAX DW 21
KONTRAHENT DER STADT WIEN

ROBERT JANDL
DACHDECKEREI – BAUSTOFFE
1220 WIEN, AM LANGEN FELDE 59–63
TELEFON 259 21 61, FAX 259 21 58
Lieferant der Stadt WIEN

DRAHTGITTER
HOLLY
EINFRIEDUNGEN
GESCHWEISSTE GITTER
1030 WIEN, SCHLACHTHAUSGASSE 38a
Telefon 712 13 70/712 13 79 (Fax)

BRÜDER LAMBERT
MASCHINEN- UND APPARATEBAU · ZAHNRÄDERZEUGUNG
1210 WIEN 21, THEODOR-KÖRNER-GASSE 32, TELEFON 38 53 15
GEGR. 1908

FRANZ ZEHETNER
Tischlerei und Laborbau
Fenster aus Holz und Alu-Holz
BÜRO WIEN: 1160 WIEN, LIEBHARTSGASSE 6/11–12, TELEFON u. FAX: 985 71 85
WERK u. ZENTRALE: 3363 Ulmerfeld-Hausmening
Bahnhofstraße 45, Tel. 0 74 75 / 22 51-0, Telefax 0 74 75 / 22 51-51
KONTRAHENT DES BUNDES UND DER STADT WIEN

Rudolf Jeschko GmbH
Bauspenglerei – Schwarzdeckerei – Isolierung
1020 Wien, Stuwerstr. 6, Tel. u. Fax 218 02 27
Lagerplatz:
Gerasdorf-Föhrenhain, NÖ., Brünner Str. 66–68
KONTRAHENT DER STADT WIEN
SPENGLER MEISTERBETRIEB

GERHART HOHENBERGER
BEHÖRDL. KONZ. RAUCHFANGKEHRERMEISTER
RAUCHFANGAUSSCHLEIF-GES.M.B.H. & CO. KG.
RÜCKERTGASSE 1, 1160 WIEN
TELEFON 45 15 95, FAX 45 23 55
RAPA

KONTRAHENT DER STADT WIEN
EICHHORN
GARTENGESTALTUNG
Heinz Eichhorn Ges.m.b.H. & Co KG, 1230 Wien, Dirmhirngasse 48, Tel. 0222 / 88 69 47, Fax 0222 / 88 82 55

GAS, WASSER, HEIZUNG
1a Installateur
Karl Sonderhof
1210 WIEN,
FLORIDSDORFER HAUPTSTRASSE 18
TEL. 278 15 65, 278 62 50, 270 73 00

PETER WINDHOLZ Ges. m. b. H.
TRANSPORTUNTERNEHMUNG · SAND- UND SCHOTTERGEWINNUNG · DEICHGRÄBEREI
2460 BRUCK/LEITHA, ALTE WIENER STRASSE 20, TEL. 0 21 62 / 31 23
KONTRAHENT DES BUNDES UND DER STADT WIEN

GERHARD REMES Ges. m. b. H.
1150 Wien, Huglgasse 16 – Telefon 0 22 2/985 71 81 und 985 43 47, FAX 98 20 898
MALEREI – ANSTRICH – TAPETEN
KONTRAHENT DER STADT WIEN

planmäßige Ausgabe im Voranschlag 1992 in der Höhe von 10 000 S, die auf Ansatz 9200 unter der neu zu eröffnenden Post 618 zu verrechnen und in Mehreinnahmen auf Ansatz 9200, Post 846, zu bedecken ist.

Berichterstatter: GR Ing *Huber*

(AZ 753/92; MA 60.) Mehrausgaben zum Ankauf eines VW-Bus und eines VW-Polo; nicht vorhergesehene Ausgabe im Voranschlag 1992 in der Höhe von 380 000 S, die auf Ansatz 1330 unter der neu zu eröffnenden Post 040 zu verrechnen und in Verstärkungsmitteln zu decken ist.

Außerhalb der Tagesordnung wurden von VBgm Mayr folgende Anträge eingebracht:

1) Durchführung von Erhebungen durch den Magistrat, betreffend Erweiterung der Schulwegsicherung auf Straßen geringerer Bedeutung.

2) Ersuchen an den Bürgermeister der Gemeinde Wien, Verhandlungen mit der Bundesregierung aufzunehmen, ob der Bund die Verkehrsüberwachung weiterhin durchführen will. Andernfalls ist die bundesweite Übertragung der Überwachung des ruhenden Verkehrs – einschließlich der Finanzmittel – an die Gemeinden und eine Änderung der entsprechenden Rechtsvorschriften zu beantragen.

Beide Anträge wurden einstimmig angenommen.

Bauansuchen

eingelangt in der Zeit vom 27. Februar bis 6. März 1993

Neu-, Um- und Zubauten und sonstige bauliche Veränderungen

1. Bezirk: Habsburgergasse 2, Lokalumbau, Wilhelm Rasper und Co KG, im Hause. Planverfasser und Bauführer: Votiv Realitäten und Baugesellschaft mbH, 9, Schwarzspanierstraße 16.

Himmelpfortgasse 17, bauliche Änderungen, Arch Gert Strauss, 18, Vinzenzgasse 14. Planverfasser und Bauführer: noch nicht bekanntgegeben.

Kleeblattgasse 4, bauliche Änderungen, Erich Schweiger GesmbH, 18, Währinger Straße 94. Planverfasser: Erich Majores, 7, Richtergasse 1A, Bauführer: Votiv Realitäten und Baugesellschaft mbH, 9, Schwarzspanierstraße 16.

Neutorgasse 13, Zubau, Sylvia Fritz, im Hause. Planverfasser: Sylvia Fritz, 1, Neutorgasse 13, Bauführer: noch nicht bekanntgegeben.

Salztorgasse 1, bauliche Änderungen – Kanal, Dr Andreas Grohs, 1, Freyung 6. Planverfasser und Bauführer: Bmst Ing Heinrich Toifl, Hoch- und Tiefbau GesmbH, 18, Semperstraße 51.

Schottenring 16, Selbstfahreraufzug, Änderung, Wr Börsekammer, 1, Wipplingerstraße 34. Planverfasser: Köberl Haushahn GesmbH, 12, Schönbrunner Straße 213–215, Bauführer: Josef Jarischko, 21, Baumergasse 82.

Schottenring 31, Badeinbau, Christian Kral, 19, Silbergasse 20. Planverfasser und Bauführer: Bmst Friedrich Steinbach GesmbH & Co KG, 19, Heiligenstädter Straße 29.

Stubenring 16, bauliche Änderungen, Dr Helga und Gerhard Engin-Deniz, im Hause. Planverfasser: Dipl Ing Josef Schuster, 14, Hüttelbergstraße 17, Bauführer: Ing Wozak & Ing Werl, Arch und Stbmst, 11, Simmeringer Hauptstraße 495.

Walfischgasse 8, Einbau einer Stahlbetondecke, AT-Eins Liegenschaftsvermietung GesmbH, 9, Porzellangasse 51. Planverfasser: Andrea Frank, 7, Stiftgasse 21, Bauführer: noch nicht bekanntgegeben.

Wipplingerstraße 34, Selbstfahreraufzug, Änderung, Wr Börsekammer, im Hause. Planverfasser: Köberl Haushahn GesmbH, 12, Schönbrunner Straße 213–215, Bauführer: Josef Jarischko, 21, Baumergasse 82.

Wollzeile 20, bauliche Änderungen, Trattnerhof Buchhandelsgesellschaft mbH, 1, Schulerstraße 1–3. Planverfasser: Dipl Ing Saltuk Karabece, 1, Gonzagagasse 11, Bauführer: noch nicht bekanntgegeben.

2. Bezirk: Am Tabor 14, Parabolantenne, Saida Nuhida, im Hause. Planverfasser und Bauführer: noch nicht bekanntgegeben.

Engerthstraße 173, Garagenlüftungsanlage, Wiener Städt Wechselseitige Versicherung, 1, Schottenring 17. Planverfasser: ZFG-Projekt Planungs- und BeratungsgesmbH, 2500 Baden bei Wien, Erzherzog-Wilhelm-Ring 2, Bauführer: Hofman & Maculan Bau-AG, 3, Ungargasse 59–61.

Ennsgasse 23, Umbauarbeiten, HV Dipl Ing Vest, 1, Bösendorferstraße 7. Planverfasser: Wilhelm Koczy GesmbH, 23, Gattererderstraße 10, Bauführer: noch nicht bekanntgegeben.

Ferdinandstraße 2/1, Kenntnisnahme, Alfred Meitz, 2, Ferdinandstraße 2/2. Planverfasser und Bauführer: TE-BO BaugesmbH, 7, Kaiserstraße 103.

Franz-Hochedlinger-Gasse 24, bauliche Änderungen, Corinne Schydlowsky, im Hause. Planverfasser: Arch Dipl Ing Dr techn Reinhold Harlfinger, 9, Berggasse 14, Bauführer: noch nicht bekanntgegeben.

Glockengasse 19, bauliche Änderungen, Ludwig Lotteraner, 1, Werdertorgasse 4. Planverfasser: Dipl Ing Andreas Newald, 17, Mariengasse 21, Bauführer: noch nicht bekanntgegeben.

Lassallestraße 40/1, Stg V Einbau von Fenstern, Planwechsel, MA 24. Planverfasser: Arch Dipl Ing Peter Beck, 4, Wiedner Hauptstraße 5, Bauführer: noch nicht bekanntgegeben.

Malzgasse 8, div Anlagen (Heizung usw), Pensionsversicherungsanstalt der Arbeiter, 9, Roßauer Lände 3. Planverfasser: Karl Öhlschieger, 23, Lamezanstraße 12, Bauführer: noch nicht bekanntgegeben.

Malzgasse 8, Scherenhubtisch, Pensionsversicherungsanstalt der Arbeiter, 9, Roßauer Lände 3. Planverfasser: Karl Öhlschieger, 23, Lamezanstraße 12, Bauführer: noch nicht bekanntgegeben.

Rotenkreuzgasse 11, Selbstfahreraufzug, Hausverwaltung Dr H. Türr OHG, 1, Wipplingerstraße 32. Planverfasser: Lödige GesmbH Austria, 22, Siegesplatz 14, Bauführer: noch nicht bekanntgegeben.

Springergasse 24, bauliche Änderungen, Ernst Müller, 2384 Breitenfurt bei Wien, Hauptstraße 93. Planverfasser: Mag arch Richard Steinböck, 16, Rückertgasse 37, Bauführer: noch nicht bekanntgegeben.

Taborstraße 44, Wohnungsumbau, LSK Leasing GesmbH, 7, Zieglergasse 1. Planverfasser und Bauführer: Ingur BaugesmbH, 3, Oberzellergasse 12.

Zirkusgasse 36, bauliche Änderungen, Pawelka, Zeissel & Baldt, 2, Große Mohrengasse 27/1. Planverfasser und Bauführer: San Hoch- und Tiefbau GesmbH, 6, Gumpendorfer Straße 32.

Prater 90, Reklameanlage, Interunfall Versicherungs AG, 1, Tegetthoffstraße 7. Planverfasser und Bauführer: noch nicht bekanntgegeben.

3. Bezirk: Erdbergstraße 10, Seilaufzug, Immobilienverwaltung Dr Friedrich Noszek, 3, Untere Viaduktgasse 11. Planverfasser und Bauführer: Bmst Hans Breyer, 2340 Mödling, Hamerlinggasse 6–8.

Dachdecker
Bauspengler
Gertrude Drechsler G.m.b.H.
Schwarzdecker
Rostschutzanstrich
2320 Schwechat ● Schöffelgasse 23, Tel. 0 22 2 / 707 21 80 oder 707 83 87
Telefax 0 22 2 / 707 47 02

MODERNE BAU- UND WOHNKERAMIK · VERLEGUNG UND VERKAUF · SÄUREFESTE VERFUGUNGEN
FLIESENLEGERMEISTER **JOHANN MÖDLAGL & CO. OHG**
1150 WIEN, MÄRZSTRASSE 113 · TELEFON (0 22 2) 982 56 24 · FAX 982 19 20

JS STAHLBAU
JUNASEK Ges.m.b.H.
60 Jahre
STAHLBAU – SCHLOSSEREI
1030 WIEN, HOHLWEGGASSE 38/12
TELEFON: 78 55 71, FAX: 799 13 61
SEIT 60 JAHREN KONTRAHENT DER STADT WIEN

EPRA
☎ 604 05 40, FAX 602 43 28
AUFSPERRDIENST 0–24 UHR
Schlüsseldienst – Montage sämtlicher Schlösser
Tag, Nacht, Sonn- und Feiertag
Dieselgasse 16, 1100 Wien
KONTRAHENT DER STADT WIEN

O. F. BESCHICHTUNGSGESELLSCHAFT M. B. H.
KORROSIONS- + BETONSCHUTZ
MALEREI · ANSTRICH · TAPETEN · SANDSTRAHLUNGEN
1070 WIEN, SEIDENGASSE 4, TEL. 526 91 60-0, FAX DW 21
KONTRAHENT DER STADT WIEN

ROBERT JANDL
DACHDECKEREI – BAUSTOFFE
1220 WIEN, AM LANGEN FELDE 59–63
TELEFON 259 21 61, FAX 259 21 58
Lieferant der Stadt WIEN

DRAHTGITTER
HOLLY
EINFRIEDUNGEN
GESCHWEISSTE GITTER
1030 WIEN, SCHLACHTHAUSGASSE 38a
Telefon 712 13 70/712 13 79 (Fax)

BRÜDER LAMBERT
MASCHINEN- UND APPARATEBAU · ZAHNRADERZEUGUNG
1210 WIEN 21, THEODOR-KÖRNER-GASSE 32, TELEFON 38 53 15
GEGR. 1908

FRANZ ZEHETNER
Tischlerei und Laborbau
Fenster aus Holz und Alu-Holz
BÜRO WIEN: 1160 WIEN, LIEBHARTSGASSE 6/11–12, TELEFON u. FAX: 985 71 85
WERK u. ZENTRALE: 3363 Ulmerfeld-Hausmening
Bahnhofstraße 45, Tel. 0 74 75 / 22 51-0, Telefax 0 74 75 / 22 51-51
KONTRAHENT DES BUNDES UND DER STADT WIEN

Rudolf Jeschko GmbH
Bauspenglerei – Schwarzdeckerei – Isolierung
1020 Wien, Stuwerstr. 6, Tel. u. Fax 218 02 27
Lagerplatz:
Gerasdorf-Föhrenhain, NÖ., Brünner Str. 66–68
KONTRAHENT DER STADT WIEN
SPENGLER MEISTERBETRIEB

GERHART HOHENBERGER
BEHÖRDL. KONZ. RAUCHFANGKEHRERMEISTER
RAUCHFANGAUSSCHLEIF-GES.M.B.H. & CO. KG.
RÜCKERTGASSE 1, 1160 WIEN
TELEFON 45 15 95, FAX 45 23 55
RAPA

KONTRAHENT DER STADT WIEN
EICHHORN
GARTENGESTALTUNG
Heinz Eichhorn Ges.m.b.H. & Co KG, 1230 Wien, Dirmhirngasse 48, Tel. 0222 / 88 69 47, Fax 0222 / 88 82 55

GAS, WASSER, HEIZUNG
1a Installateur
Karl Sonderhof
1210 WIEN,
FLORIDSDORFER HAUPTSTRASSE 18
TEL. 278 15 65, 278 62 50, 270 73 00

PETER WINDHOLZ Ges. m. b. H.
TRANSPORTUNTERNEHMUNG · SAND- UND SCHOTTERGEWINNUNG · DEICHGRÄBEREI
2460 BRUCK/LEITHA, ALTE WIENER STRASSE 20, TEL. 0 21 62 / 31 23
KONTRAHENT DES BUNDES UND DER STADT WIEN

GERHARD REMES Ges. m. b. H.
1150 Wien, Huglgasse 16 – Telefon 0 22 2/985 71 81 und 985 43 47, FAX 98 20 898
MALEREI – ANSTRICH – TAPETEN
KONTRAHENT DER STADT WIEN

planmäßige Ausgabe im Voranschlag 1992 in der Höhe von 10 000 S, die auf Ansatz 9200 unter der neu zu eröffnenden Post 618 zu verrechnen und in Mehreinnahmen auf Ansatz 9200, Post 846, zu bedecken ist.

Berichterstatter: GR Ing *Huber*

(AZ 753/92; MA 60.) Mehrausgaben zum Ankauf eines VW-Bus und eines VW-Polo; nicht vorhergesehene Ausgabe im Voranschlag 1992 in der Höhe von 380 000 S, die auf Ansatz 1330 unter der neu zu eröffnenden Post 040 zu verrechnen und in Verstärkungsmitteln zu decken ist.

Außerhalb der Tagesordnung wurden von VBgm Mayr folgende Anträge eingebracht:

1) Durchführung von Erhebungen durch den Magistrat, betreffend Erweiterung der Schulwegsicherung auf Straßen geringerer Bedeutung.

2) Ersuchen an den Bürgermeister der Gemeinde Wien, Verhandlungen mit der Bundesregierung aufzunehmen, ob der Bund die Verkehrsüberwachung weiterhin durchführen will. Andernfalls ist die bundesweite Übertragung der Überwachung des ruhenden Verkehrs – einschließlich der Finanzmittel – an die Gemeinden und eine Änderung der entsprechenden Rechtsvorschriften zu beantragen.

Beide Anträge wurden einstimmig angenommen.

Bauansuchen

eingelangt in der Zeit vom 27. Februar bis 6. März 1993

Neu-, Um- und Zubauten und sonstige bauliche Veränderungen

1. Bezirk: Habsburgergasse 2, Lokalumbau, Wilhelm Rasper und Co KG, im Hause. Planverfasser und Bauführer: Votiv Realitäten und Baugesellschaft mbH, 9, Schwarzspanierstraße 16.

Himmelpfortgasse 17, bauliche Änderungen, Arch Gert Strauss, 18, Vinzenzgasse 14. Planverfasser und Bauführer: noch nicht bekanntgegeben.

Kleeblattgasse 4, bauliche Änderungen, Erich Schweiger GesmbH, 18, Währinger Straße 94. Planverfasser: Erich Majores, 7, Richtergasse 1A, Bauführer: Votiv Realitäten und Baugesellschaft mbH, 9, Schwarzspanierstraße 16.

Neutorgasse 13, Zubau, Sylvia Fritz, im Hause. Planverfasser: Sylvia Fritz, 1, Neutorgasse 13, Bauführer: noch nicht bekanntgegeben.

Salztorgasse 1, bauliche Änderungen – Kanal, Dr Andreas Grohs, 1, Freyung 6. Planverfasser und Bauführer: Bmst Ing Heinrich Toifl, Hoch- und Tiefbau GesmbH, 18, Semperstraße 51.

Schottenring 16, Selbstfahreraufzug, Änderung, Wr Börsekammer, 1, Wipplingerstraße 34. Planverfasser: Köberl Haushahn GesmbH, 12, Schönbrunner Straße 213–215, Bauführer: Josef Jarischko, 21, Baumergasse 82.

Schottenring 31, Badeinbau, Christian Kral, 19, Silbergasse 20. Planverfasser und Bauführer: Bmst Friedrich Steinbach GesmbH & Co KG, 19, Heiligenstädter Straße 29.

Stubenring 16, bauliche Änderungen, Dr Helga und Gerhard Engin-Deniz, im Hause. Planverfasser: Dipl Ing Josef Schuster, 14, Hüttelbergstraße 17, Bauführer: Ing Wozak & Ing Werl, Arch und Stbmst, 11, Simmeringer Hauptstraße 495.

Walfischgasse 8, Einbau einer Stahlbetondecke, AT-Eins Liegenschaftsvermietung GesmbH, 9, Porzellangasse 51. Planverfasser: Andrea Frank, 7, Stiftgasse 21, Bauführer: noch nicht bekanntgegeben.

Wipplingerstraße 34, Selbstfahreraufzug, Änderung, Wr Börsekammer, im Hause. Planverfasser: Köberl Haushahn GesmbH, 12, Schönbrunner Straße 213–215, Bauführer: Josef Jarischko, 21, Baumergasse 82.

Wollzeile 20, bauliche Änderungen, Trattnerhof Buchhandelsgesellschaft mbH, 1, Schulerstraße 1–3. Planverfasser: Dipl Ing Saltuk Karabece, 1, Gonzagagasse 11, Bauführer: noch nicht bekanntgegeben.

2. Bezirk: Am Tabor 14, Parabolantenne, Saida Nuhida, im Hause. Planverfasser und Bauführer: noch nicht bekanntgegeben.

Engerthstraße 173, Garagenlüftungsanlage, Wiener Städt Wechselseitige Versicherung, 1, Schottenring 17. Planverfasser: ZFG-Projekt Planungs- und BeratungsgesmbH, 2500 Baden bei Wien, Erzherzog-Wilhelm-Ring 2, Bauführer: Hofman & Maculan Bau-AG, 3, Ungargasse 59–61.

Ennsgasse 23, Umbauarbeiten, HV Dipl Ing Vest, 1, Bösendorferstraße 7. Planverfasser: Wilhelm Koczy GesmbH, 23, Gatterederstraße 10, Bauführer: noch nicht bekanntgegeben.

Ferdinandstraße 2/1, Kenntnisnahme, Alfred Meitz, 2, Ferdinandstraße 2/2. Planverfasser und Bauführer: TE-BO BaugesmbH, 7, Kaiserstraße 103.

Franz-Hochedlinger-Gasse 24, bauliche Änderungen, Corinne Schydlowsky, im Hause. Planverfasser: Arch Dipl Ing Dr techn Reinhold Harlfinger, 9, Berggasse 14, Bauführer: noch nicht bekanntgegeben.

Glockengasse 19, bauliche Änderungen, Ludwig Lotteraner, 1, Werdertorgasse 4. Planverfasser: Dipl Ing Andreas Newald, 17, Mariengasse 21, Bauführer: noch nicht bekanntgegeben.

Lassallestraße 40/1, Stg V Einbau von Fenstern, Planwechsel, MA 24. Planverfasser: Arch Dipl Ing Peter Beck, 4, Wiedner Hauptstraße 5, Bauführer: noch nicht bekanntgegeben.

Malzgasse 8, div Anlagen (Heizung usw), Pensionsversicherungsanstalt der Arbeiter, 9, Roßauer Lände 3. Planverfasser: Karl Öhlschieger, 23, Lamezanstraße 12, Bauführer: noch nicht bekanntgegeben.

Malzgasse 8, Scherenhubtisch, Pensionsversicherungsanstalt der Arbeiter, 9, Roßauer Lände 3. Planverfasser: Karl Öhlschieger, 23, Lamezanstraße 12, Bauführer: noch nicht bekanntgegeben.

Rotenkreuzgasse 11, Selbstfahreraufzug, Hausverwaltung Dr H. Türr OHG, 1, Wipplingerstraße 32. Planverfasser: Lödige GesmbH Austria, 22, Siegesplatz 14, Bauführer: noch nicht bekanntgegeben.

Springergasse 24, bauliche Änderungen, Ernst Müller, 2384 Breitenfurt bei Wien, Hauptstraße 93. Planverfasser: Mag arch Richard Steinböck, 16, Rückertgasse 37, Bauführer: noch nicht bekanntgegeben.

Taborstraße 44, Wohnungsumbau, LSK Leasing GesmbH, 7, Zieglergasse 1. Planverfasser und Bauführer: Ingur BaugesmbH, 3, Oberzellergasse 12.

Zirkusgasse 36, bauliche Änderungen, Pawelka, Zeissel & Baldt, 2, Große Mohrengasse 27/1. Planverfasser und Bauführer: San Hoch- und Tiefbau GesmbH, 6, Gumpendorfer Straße 32.

Prater 90, Reklameanlage, Interunfall Versicherungs AG, 1, Tegetthoffstraße 7. Planverfasser und Bauführer: noch nicht bekanntgegeben.

3. Bezirk: Erdbergstraße 10, Seilaufzug, Immobilienverwaltung Dr Friedrich Noszek, 3, Untere Viaduktgasse 11. Planverfasser und Bauführer: Bmst Hans Breyer, 2340 Mödling, Hamerlinggasse 6–8.

Dachdecker Bauspengler
Gertrude Drechsler G.m.b.H.
Schwarzdecker Rostschutzanstrich
2320 Schwechat ● Schöffelgasse 23, Tel. 0 22 2 / 707 21 80 oder 707 83 87
Telefax 0 22 2 / 707 47 02

Fortschritt für das Bauen von heute und morgen

Kompetent seit mehr als 100 Jahren
Innovativ in Forschung und Entwicklung
Weltoffen auf den Kontinenten der Erde
Stark durch ein Netz von Niederlassungen im In-und Ausland

WAYSS & FREYTAG
AKTIENGESELLSCHAFT
Niederlassung WIEN

1010 WIEN, AM LUGECK 1
TELEFON 513 21 51–52 FAX 513 21 51-33

Mitglied der Vereinigung industrieller Bauunternehmungen Österreichs

KONTRAHENT DES BUNDES UND DER STADT WIEN

Ihre Bauaufgaben sind bei uns in guten Händen

Wir sind darauf eingestellt, Probleme zu lösen.
Auf allen Gebieten des Hoch-, Tief- und Ingenieurbaus.
Ausnahmslos. Mit weltweit gesammelten Erfahrungen.
Sie dürfen auf unsere Erfahrungen, unser Können und unsere Leistungsfähigkeit bauen.

HOCHTIEF AG
Aktienges., vorm. Gebr. Helfmann Ges. m. b. H.
6020 Innsbruck, Roßaug. 3, Tel. 0 51 2 / 45 127-0

KONTRAHENT DES BUNDES UND DER STADT WIEN

Eslarngasse 19, bauliche Änderung, Dr Daniela Cravos, im Hause. Planverfasser: Arch Dipl Ing Liselotte Peretti, 12, Kiningergasse 4, Bauführer: noch nicht bekanntgegeben.

Hörnesgasse 8, Fensterauswechslung im EG, Gertrude Summhammer, im Hause. Planverfasser und Bauführer: Bmst Michael Mori, 2042 Guntersdorf 296.

Jacquingasse 15, Top 5, Wohnung, Acti Lingua Language Studies, 13, Gloriettegasse 8. Planverfasser: Dipl Ing Hans Wolfgang Jäger, 8, Laudongasse 33, Bauführer: BU Ing Franz Homa GesmbH, 12, Bischoffgasse 22.

Keilgasse 6, Top 5, Badeinbau, Ing Richard Klein, 2, Sebastian-Kneipp-Gasse 3. Planverfasser und Bauführer: Oskar Gauf Bmst GesmbH, 18, Edelhofgasse 31.

Landstraßer Hauptstraße 98, nachträglicher Einbau zweier Aufzüge, Stiegen 1, 2, MA 27. Planverfasser und Bauführer: noch nicht bekanntgegeben.

Strohgasse 31, Top 21, Wohnung, Wolfgang Zirm, im Hause. Planverfasser und Bauführer: noch nicht bekanntgegeben.

Strohgasse 7, bauliche Änderungen, Rudolf Swoboda, 4, Schleifmühlgasse 1A. Planverfasser und Bauführer: noch nicht bekanntgegeben.

Untere Viaduktgasse 6, Wohnung in Büro, Dr Heinrich Neukirchen GesmbH, 1, Kärntner Straße 8. Planverfasser und Bauführer: BU Strohmayer & König GesmbH & Co KG, 10, Favoritenstraße 101.

Untere Weißgerberstraße 54, Top 15/16 und 17, Zusammenlegung, Dr Elisabeth und Walter Veith, im Hause. Planverfasser: Arch Rudolf Winterberg, 20, Wasnergasse 19, Bauführer: Nova BaugesmbH, 2, Heinestraße 35.

Zaunergasse, Fahrgastunterstand, Wr Stadtwerke Verkehrsbetriebe, 4, Favoritenstraße 9–11. Planverfasser: Arch Dipl Ing W. Kleyhons, 1, Weihburggasse 4, Bauführer: F. Rathmanner & Sohn GesmbH, 12, Aichhorngasse 8.

Modecenterstraße 6, Betriebsobjekt, Kolarik & Buben OHG, 3, Modecenterstraße 4A. Planverfasser: Arch Dipl Ing Ernst H. Huss, 4, Große Neugasse 5, Bauführer: noch nicht bekanntgegeben.

4. Bezirk: Belvederegasse 36–38/1, nachtr Anbau eines Aufzugsschachtes, MA 27. Planverfasser und Bauführer: noch nicht bekanntgegeben.

Leibenfrostgasse 6, Dachgeschoßausbau und Umbau, Werner Rudolf, 19, Silbergasse 13. Planverfasser: WVG Wohnhausverbesserungs GesmbH, 4, Faulmanngasse 4, Bauführer: noch nicht bekanntgegeben.

Schmöllerlgasse 3, bauliche Änderungen, Maximilian Haas, im Hause. Planverfasser und Bauführer: Grüner BaugesmbH, 8, Schmidgasse 13.

Schwindgasse 14, Top 4, bauliche Änderungen, Erna Amadei, 13, Kraelitzgasse 39. Planverfasser: Arch Dipl Ing Peter Gebhart, 1, Wollzeile 13, Bauführer: noch nicht bekanntgegeben.

5. Bezirk: Gartengasse 1, bauliche Änderungen im Lokal, Otto Ullrich, 5, Siebenbrunnengasse 10. Planverfasser und Bauführer: BM BauGesmbH, 10, Laxenburger Straße 75.

Margaretenstraße 70, bauliche Änderungen/Umbauten, Jaffe österr Lichtdruckwerkstätten GesmbH, 1, Himmelpfortgasse 13. Planverfasser: Arch Dipl Ing Rudolf Rollwagen, 19, Sieveringer Straße 36, Bauführer: Lang & Menhofer, 5, Margaretenstraße 72.

Mauthausgasse 8, bauliche Änderungen, Gerda und Gerhard Wolfram, 16, Paulinensteig 10. Planverfasser und Bauführer: Bmst Frauenfeld & Berghof, 4, Weyringergasse 6.

Pilgramgasse 22, Dachbodenausbau/Personenaufzugseinbau, Karin Wlaschek, 1, Naglergasse 19. Planverfasser: Dipl Ing Oskar Graf, 19, Sieveringer Straße 47, Bauführer: noch nicht bekanntgegeben.

6. Bezirk: Gumpendorfer Straße 94/1, bauliche Änderung, Badeinbau, Dorit Winkler, im Hause. Planverfasser und Bauführer: Bmst Ing Richard Kopp, 15, Kellinggasse 11.

Haydngasse 15, bauliche Änderung, Leopold Demel, Gebäudeverwalter, 6, Mariahilfer Straße 5. Planverfasser und Bauführer: Ing Helmut Appel, 18, Währinger Gürtel 41.

7. Bezirk: Apollogasse 20/24+30, Wohnungszusammenlegung, RA Dr Günter Langhammer, 1, Kärntner Straße 10. Planverfasser und Bauführer: Bauunternehmung Ing Rath GesmbH, 16, Speckbachergasse 11.

Bandgasse 17, Bauanzeige, Nadezba Nemecek, 3040 Neulengbach, Haag 17. Planverfasser und Bauführer: Bau-InstandsetzungsgesmbH, 4600 Wels, Färberstraße 4.

Bernardgasse 30/4, bauliche Änderungen, GV Erich Weber KG, 1, Gluckgasse 2. Planverfasser und Bauführer: Gesellschaft Planender Ingenieure, 9, Roßauer Lände 23.

Kenyongasse 10–12, Umbauarbeiten, Kongregation der Schwestern vom göttlichen Erlöser, im Hause. Planverfasser: Arch Armin Dolesch, 18, Leitermayergasse 43. Bauführer: noch nicht bekanntgegeben.

Lindengasse 2–2A, bauliche Änderungen, Kamine, Dkfm Mag Gudrun Hasenauer, im Hause. Planverfasser und Bauführer: Bmst Leopold Zeller, 21, Kantnergasse 44.

Neustiftgasse 24/24+25, Wohnungszusammenlegung, Birgit Flos, im Hause. Planverfasser und Bauführer: Bmst Ernst M. Hofer, 13, Würzburggasse 16.

Neustiftgasse 98, prov Einstellplätze, Autoparkplätze Neubau M. Kretzner, 7, Seidengasse 16. Planverfasser und Bauführer: Stbmst Ing Roland Fuchs, 7, Schottenfeldgasse 35.

Seidengasse 31, bauliche Änderungen, Umwidmung, Bruno Matic, 18, Schumanngasse 29. Planverfasser und Bauführer: Hammer & Dobler GesmbH, 14, Lorenz-Weiß-Gasse 10.

Stiftgasse 4, bauliche Änderungen, Holz-Glas-Trennwand, Mag Christine Hamernik, im Hause. Planverfasser und Bauführer: Bauunternehmung Strohmayer & König GesmbH & Co KG, 10, Favoritenstraße 101.

8. Bezirk: Blindengasse 1A, Umwidmung einer Werkstatt im Keller, Hausinhabung-Verwaltung E. Steiner, 18, Theresiengasse 9. Planverfasser: Bmst Mario Lang BaugesmbH, 12, Murlingengasse 43. Bauführer: noch nicht bekanntgegeben.

Josefstädter Straße 101, bauliche Änderungen, Corpo FGS Betriebsanlagenvermietungsgesmbh, 2320 Schwechat, Hauptplatz 2. Planverfasser und Bauführer: Hammer & Dobler GesmbH, 14, Lorenz-Weiß-Gasse 10.

Lederergasse 22/1a, Wohnungszusammenlegung, Dr Daniel Charim, 9, Wasagasse 4. Planverfasser: BM BaugesmbH, 3100 Sankt Pölten, Schießstattring 27. Bauführer: noch nicht bekanntgegeben.

Lerchenfelder Straße 144–146, Umwidmung eines Rauchfangs, Dipl Ing Klaus Rainer, Bmst Ing Peter Hocher, 5, Kohlgasse 11/8. Planverfasser und Bauführer: noch nicht bekanntgegeben.

Neudeggergasse 1–3, Errichtung einer Terrasse, Mag arch Manfred F. Resch, 8, Piaristengasse 25. Planverfasser: Mag arch Manfred F. Resch, 8, Piaristengasse 25. Bauführer: Bauunternehmung Ing Prath GesmbH Nfg KG, 5, Schönbrunner Straße 116.

Tigergasse 38, bauliche Änderungen, Aibler GesmbH & Co KG, 2522 Oberwaltersdorf, Fabrikstraße 18. Planverfasser: Dipl Ing Erwin Leppa, 19, Billrothstraße 82. Bauführer: noch nicht bekanntgegeben.

9. Bezirk: Berggasse 7, bauliche Änderungen, Österr Forschungsstiftung für Entwicklungshilfe, 9, Türkenstraße 3. Planverfasser: Arch Prof Dipl

weserbau baugesellschaft m.b.h.
industriefußböden · spezialestriche · fußbodensanierung · kugelstrahlarbeiten
HOFMEISTER® Industriefußboden-Systeme
EIN QUALITÄTS-BETRIEB DES VERBANDES ÖSTERR. ESTRICHHERSTELLER VÖEH
1090 wien, spitalgasse 1, telefon 43 14 56, 43 13 67, fax 43 32 43

EXACT LOXE
EGD-Gebäudereinigungs- u. Dienstleistungs GesmbH
Unterhaltsreinigung · Fensterreinigung
Grundreinigung · Teppichshampoonieren
Baureinigung · Wirtschaftsdienste
1160 Wien, Neulerchenfelder Str. 32/1, Telefon 408 82 67, 408 81 74, Fax DW 16

SPENGLER MEISTERBETRIEB
Günter Dujka
DACHDECKEREI und BAUSPENGLEREI
1180 Wien, Hofstattgasse 16, Tel. 470 59 23, Fax 470 21 06
KONTRAHENT DER STADT WIEN

HOCH-, TIEF- UND STAHLBETONBAU
G. u. A. KURINA GES. M. B. H.
A-1220 WIEN, DONAUSTADTSTR. 33, TEL. (0 22 2) 22 11 57, FAX 220 81 33, Postfach 48, A-1228 WIEN
KONTRAHENT DER STADT WIEN

EDUARD VANASEK
FLIESENFACHGESCHÄFT
Scherffenberggasse 5 1180 Wien
Autotelefon: 0663 / 127 94 – Geschäft: 470 96 36, 470 86 21 – Telefax: 470 86 22
KONTRAHENT DES BUNDES UND DER STADT WIEN
IHR FLIESEN LEGER MEISTER BETRIEB

MEISTERBETRIEB SCHLOSSER
gerhard dallinger gesmbh
stahlbau
schlosserei
1080 Wien, Blindengasse 48
Telefon 42 27 52, Telefax 42 27 52/13

Seit 1898
Raimund Buhr
VERGOLDER, RESTAURATOR · Gerichtl. beeid. Sachverständiger
1070 WIEN, NEUSTIFTGASSE 84+86, TEL. 523 40 29, 526 45 54
KONTRAHENT DES BUNDES UND DER STADT WIEN

STADTBAUMEISTER **DIPL.-ING. HERBERT LORENZ**
BAUGESMBH
WIEN 23, LEHMANNGASSE 23
Tel. 865 22 27-0 Serie, Fax 865 22 27-9
BREITENFURT, Telefon 0 22 39/23 97

MIT SYSTEM UND TECHNIK IN WIEN UND UMGEBUNG
sicher umweltfreundlich sauber Tag und Nacht
Verstopfte Abflußrohre **865 22 80** FAX 865 25 33
Kanal- und Rohrreinigung
– mechanische Reinigung
– Hochdruckspülung
WC · KÜCHE · BAD · HAUS · HOF · GARTEN
Kanalkontrolle mit TV-Untersuchung
S · U · S ABFLUSSDIENST
GESELLSCHAFT M.B.H. 1235 WIEN, KETZERGASSE 310

Seit 1905
Hoch- und Tiefbau
Pichler & Co. Ges. m. b. H.
Spezial-Althausfassadenrenovierungen
1180 Wien, Staudgasse 84, Tel. 47 34 97, 47 39 654
KONTRAHENT DER STADT WIEN

Elektro-Installationen – Radio- und TV-Geräte
KARL BUCHMANN's Wwe.
Ausführung von Licht-, Kraft- und Schwachstrominstallationen
1110 Wien, Simmeringer Hauptstr. 102–104
Installationsbüro: 74 21 78, Fax 749 44 17 **Verkauf: 74 33 25**

FAMILIENBETRIEB SEIT 1879
STÖHR DACHBAU
GESELLSCHAFT M.B.H.
DACHDECKEREI * ZIMMEREI
SPENGLEREI * ISOLIERUNGEN
Ständig gerichtl. beeid. Sachverst. und Schätzmeister
1160 Wien, Grüllemeiergasse 19
46 14 23-0, FAX: DW 99 46 01 71-0, FAX: DW 99
seit über 110 JAHREN FAMILIEN-BETRIEB

GLASBAU
ROBERT PAAR
Spezialist für sämtliche Arten der Dachverglasung
Profilit-Verglasung – Isolierglas
1030 Wien, Kleistgasse 21, Telefon 78 56 89, 78 56 95
Kontrahent der Stadt Wien

STAATLICHE AUSZEICHNUNG
Konrad Beyer & Co.
Baugesellschaft m.b.H.
1090 Wien, Alser Straße 28
Telefon 42 03 80, 42 03 89, Fax 42 03 80/77
KONTRAHENT DER STADT WIEN

JANDL Ges.m.b.H. SPEZIALTRANSPORTE KRANVERLEIH
KONTRAHENT DER STADT WIEN
1222 WIEN, AM LANGEN FELDE 29–31 · TELEFON 25 81 84-0, 25 81 85-0 · FAX 259 25 55

Ing Karl Mang, 3, Baumannstraße 9. Bauführer: noch nicht bekanntgegeben.

Garnisongasse 13–15, Baugrubenaushub für ÖNB II, Österr Nationalbank, 9, Otto-Wagner-Platz 3. Planverfasser: Prof Wilhelm Holzbauer, 1, Fischhof 3. Bauführer: noch nicht bekanntgegeben.

Grünentorgasse 19A, Badeinbau, Petra Salomon, 10, Troststraße 68–70/15. Planverfasser und Bauführer: Votiv Realitäten und BaugesmbH, 9, Schwarzspanierstraße 16.

Kolingasse 3, Dachgeschoßausbau, Wolfgang Beran, im Hause. Planverfasser: Beutel & Dipl Ing Schöbitz GesmbH, 6, Joanelligasse 7. Bauführer: noch nicht bekanntgegeben.

Liechtensteinstraße 24, Dachgeschoßausbau, Carl Abensperg-Traun, 2404 Petronell 3. Planverfasser: Ulrike Janowetz, 9, Seegasse 13. Bauführer: noch nicht bekanntgegeben.

Roßauer Lände 17, Wohnungszusammenlegung, Dorothea Onic, im Hause. Planverfasser und Bauführer: Bmst Ing Erwin Füll, 3, Hafengasse 6.

Währinger Gürtel 144, bauliche Änderungen, Martin Lieb, im Hause. Planverfasser und Bauführer: Bmst Ing Gerald Kainz, 16, Baumeistergasse 81.

Währinger Straße 20, Geschäftsumbau, Maldone Textilhandels-GesmbH, 3, Modecenterstraße 22. Planverfasser: Arch Hansjörg Weinhandl, 3, Invalidenstraße 5. Bauführer: noch nicht bekanntgegeben.

Währinger Straße 22/1, Geschäftsumbau, Maldone Textilhandels-GesmbH, 3, Modecenterstraße 22. Planverfasser: Arch Hansjörg Weinhandl, 3, Invalidenstraße 5. Bauführer: noch nicht bekanntgegeben.

10. Bezirk: Alxingergasse 16, bauliche Abänderungen, Johannes Fellner, 17, Hernalser Hauptstraße 35. Planverfasser und Bauführer: Rako BaugesmbH, 2201 Gerasdorf, Leopoldauer Straße 10.

Braunspergenstraße 28, bauliche Abänderungen, Claudia Peschl, im Hause. Planverfasser und Bauführer: noch nicht bekanntgegeben.

Favoritenstraße 151–153, Wohnungszusammenlegung, Franz Hutter, im Hause. Planverfasser und Bauführer: Vindobona BaugesmbH, 17, Palffygasse 25.

Jagdgasse 29–31, bauliche Abänderungen, Ingeborg Gulder, 5, Margaretengürtel 14. Planverfasser und Bauführer: Ing Friedrich Kozina BauGesmbH, 13, Amalienstraße 30.

Kurbadstraße 10, techn Vorverhandlung, Kurhalle Oberlaa, im Hause. Planverfasser: Rudolf Schneider-Manns Au, 23, Promenadeweg 18. Bauführer: noch nicht bekanntgegeben.

Laxenburger Straße 88, Aufstockung, Real-Tech Immobilien Verwaltung GesmbH, 12, Bischoffgasse 26. Planverfasser: Ing Josef Kornfeld Bauplanungs- und Bauleitungs GmbH, 15, Oesterleingasse 4. Bauführer: noch nicht bekanntgegeben.

Puchsbaumgasse 37, bauliche Abänderungen, Pöttler Immobilientreuhänder GesmbH, 5, Stauraczgasse 6. Planverfasser und Bauführer: RBC Dachbodenausbau GesmbH, 1, Kärntner Straße 41.

Quellenstraße 65, bauliche Abänderungen, Billa Panis Lebensmittelhandels AG, 2351 Wiener Neudorf, IZ NÖ-Süd, Straße 3. Planverfasser: A. und G. Galli GesmbH, 22, Mergenthalerplatz 8. Bauführer: noch nicht bekanntgegeben.

Sonnleithnergasse, Wohnhausanlage, Rainer Wohnpark Errichtungs-gesmbH, 10, Gudrunstraße 184. Planverfasser und Bauführer: Julius Eberhardt BaugesmbH, 14, Zehetnergasse 6.

Vogentalgasse 19, bauliche Abänderungen, Wolfgang und Gertrud Schwarz, 1, Parkring 12A. Planverfasser: Arch Dipl Ing Wolfgang Heffermann, 3, Landstraßer Hauptstraße 50. Bauführer: Dipl Ing Ludwig Breiter GesmbH, 20, Nordwestbahnstraße 87–89.

Kleingartenanlage Wilhelmshöhe, Parzelle 170, Kanalanschluß, Andreas Braunböck, 6, Mittelgasse 1/1. Planverfasser und Bauführer: BM BauGesmbH, 10, Laxenburger Straße 75.

11. Bezirk: Leberstraße 64, Parabolantenne, Atmaca Huseyin Avni, im Hause. Planverfasser und Bauführer: noch nicht bekanntgegeben.

Simmeringer Hauptstraße, Wohnheim mit Sportanlage, Zuwanderer-Fonds, 2, Schiffamtsgasse 14. Planverfasser: Dipl Ing Michael Neudecker, 6, Barnabitengasse 8. Bauführer: noch nicht bekanntgegeben.

Simmeringer Hauptstraße 120/1, Satellitenanlage, Ursula Chytracek, im Hause. Planverfasser und Bauführer: Tele Center, 3, Erdbergstraße 25.

Zippererstraße 19–21/1, nachträglicher Personenaufzugsanbau Stiege 8, MA 27. Planverfasser: Arch Dipl Ing Rudolf Lamprecht, 8, Zeltgasse 12. Bauführer: noch nicht bekanntgegeben.

Lesergasse 26, Dachgeschoßausbau, Dieter und Gertrude Max, im Hause. Planverfasser und Bauführer: Bauunternehmung Joesf Karner GesmbH, 11, Simmeringer Hauptstraße 136–140/1.

Kleingartenanlage Gaswerk, 2/121, Kanal, Franz Kormesser, im Hause. Planverfasser und Bauführer: Bauunternehmung Frühwirth GesmbH, 2371 Hinterbrühl, Dreisteinstraße 1.

Kleingartenanlage Gaswerk, 2/123, Kanal, Johann Lizar, im Hause. Planverfasser und Bauführer: Bauunternehmung Frühwirth GesmbH, 2371 Hinterbrühl, Dreisteinstraße 1.

Kleingartenanlage Gaswerk, Q3/174, Kanal, Josef Atzberger, 11, Herbortgasse 22–24/1. Planverfasser und Bauführer: Bauunternehmung Frühwirth GesmbH, 2371 Hinterbrühl, Dreisteinstraße 1.

Kleingartenanlage Gaswerk, Q4/223, Kanal, Friedrich Preuhs, 10, Florian-Geyer-Gasse 4/36. Planverfasser und Bauführer: Bauunternehmung Frühwirth GesmbH, 2371 Hinterbrühl, Dreisteinstraße 1.

Kleingartenanlage Leberberg, Parzelle 59, Kleingartenhaus, Ilse Gast, 11, Kaiserebersdorfer Straße 86/1. Planverfasser und Bauführer: Bauunternehmung Frühwirth, 2371 Hinterbrühl, Dreisteinstraße 1.

Siedlung Neugebäude, Q8/206, Einfamilienhaus, Michaela Findeis, im Hause. Planverfasser: U. Bruauer Projektsteuerung GesmbH, 2531 Gaaden, Hauptstraße 95. Bauführer: noch nicht bekanntgegeben.

Kleingartenanlage Simmeringer Haide, 3/231, Kanal, Franz Patek, im Hause. Planverfasser und Bauführer: Bauunternehmung Frühwirth, 2371 Hinterbrühl, Dreisteinstraße 1.

Kleingartenanlage Simmeringer Haide, 3/256, Kanal, Hedwig Marjanovic, 11, Kaniakgasse 38. Planverfasser und Bauführer: Bauunternehmung Frühwirth, 2371 Hinterbrühl, Dreisteinstraße 1.

Kleingartenanlage Simmeringer Haide, 3/292, Kanal, Elfriede Seif, 11, Mitterweg 14/6. Planverfasser und Bauführer: Bauunternehmung Frühwirth, 2371 Hinterbrühl, Dreisteinstraße 1.

Kleingartenanlage Simmeringer Haide, 3/300, Kanal, Rupert Matzka, im Hause. Planverfasser und Bauführer: Bauunternehmung Frühwirth, 2371 Hinterbrühl, Dreisteinstraße 1.

Kleingartenanlage Simmeringer Haide, 4/312, Kanal, Josef Keller, im Hause. Planverfasser und Bauführer: Bauunternehmung Frühwirth, 2371 Hinterbrühl, Dreisteinstraße 1.

Kleingartenanlage Simmeringer Haide, 4/326, Kanal, Robert Trully, 3, Schützengasse 3. Planverfasser und Bauführer: Bauunternehmung Frühwirth, 2371 Hinterbrühl, Dreisteinstraße 1.

Kleingartenanlage Simmeringer Haide, 4/330, Kanal, Franz Jirsa, 11, Dommesgasse 9–15. Planverfasser und Bauführer: Bauunternehmung Frühwirth, 2371 Hinterbrühl, Dreisteinstraße 1.

PANITZKY GESELLSCHAFT M. B. H.
DURCHFÜHRUNG SÄMTLICHER MALER- UND ANSTREICHERARBEITEN
1111 WIEN, WILDPRETSTRASSE 7 · TEL. 76 23 16 · FAX 76 33 86
KONTRAHENT DES BUNDES UND DER STADT WIEN

VOGEL GRUNDBAU

1230 Wien, Schuhfabrikgasse 18
Telefon 804 16 01-0 Serie, 804 21 37-0, 804 21 38-0 · Telex 13 13 58 · Telefax 804 02 65
5020 Salzburg, Ignaz-Rieder-Kai 15/5
Telefon 0 66 2 / 27 165, 27 166 · Telefax 0 66 2 / 27 166/22 DW
8020 Graz, Karlauergürtel 29–31 Telefon 0 31 6 / 91 01 14 · Telefax 0 31 6 / 91 01 15
3100 St. Pölten, Domgasse 4 Telefon 0 27 42 / 51 8 69

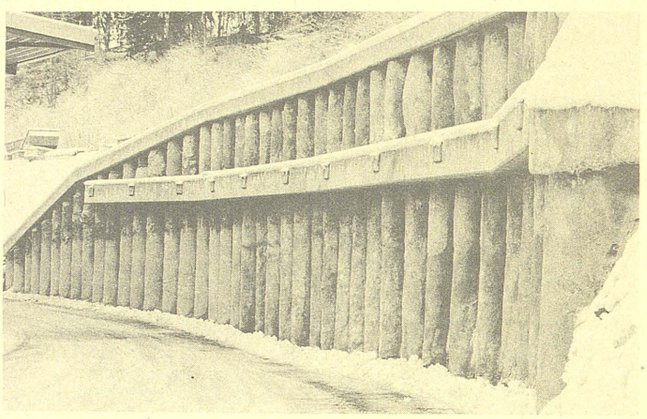

VERANKERTE BOHRPFAHLWAND WARTBERG

BAUGRUBEN
BOHRPFÄHLE – RAMMPFÄHLE
ERDANKER
SCHLITZWÄNDE
TRÄGERBOHRUNGEN
INJEKTIONEN
AUFSCHLUSSBOHRUNGEN
BOHRBRUNNEN – HF-BRUNNEN
GRUNDWASSERABSENKUNG
RELINING VON ÖLLEITUNGEN

KONTRAHENT DER STADT WIEN

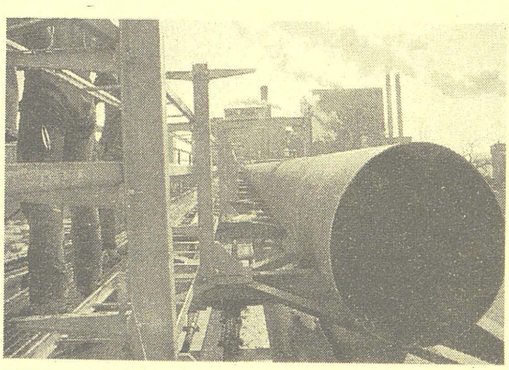

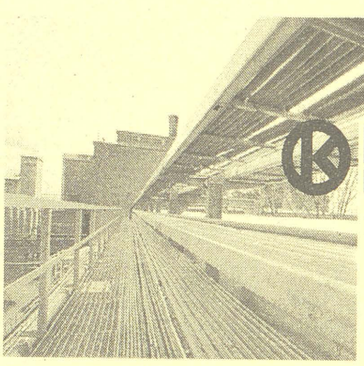

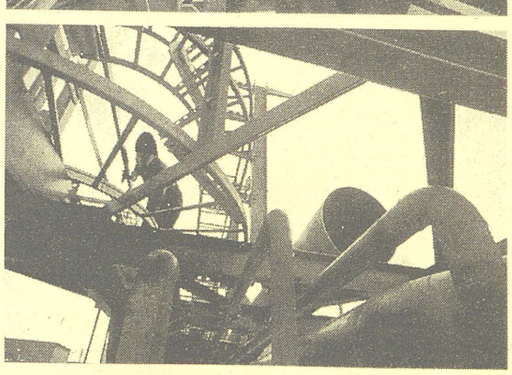

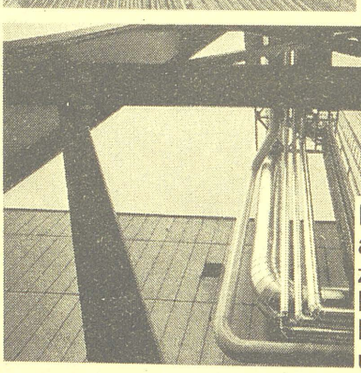

KREMSMÜLLER
INDUSTRIEANLAGENBAU
4641 Steinhaus bei Wels
Tel. 0 72 42/630-0, Telefax 0 72 42/630-46

Niederlassung: 1130 Wien,
Glasauerg. 15, Tel. 0 22 2/877 22 97,
Fax 877 43 55

KREMSMÜLLER Industrieanlagenbau – vom Stahlbau bis zur Inbetriebnahme – Planung, Fertigung und Montage in allen Bereichen des Industrieanlagen- und Rohrleitungsbaues.

Rohrbrücke mit Medienleitungen für Gas, Dampf und Wasser, einschließlich Kabeltrasse, Nettingsdorfer Papierfabrik AG.

QUALITÄT VON KREMSMÜLLER

Kleingartenanlage Simmeringer Haide, 4/332, Kanal, Anton Kaindl, 11, Strindberggasse 2/1. Planverfasser und Bauführer: Bauunternehmung Frühwirth, 2371 Hinterbrühl, Dreisteinstraße 1.

Kleingartenanlage Simmeringer Haide, Q1/84, Kanal, Heinrich Grabner, im Hause. Planverfasser und Bauführer: Bauunternehmung Frühwirth, 2371 Hinterbrühl, Dreisteinstraße 1.

Kleingartenanlage Simmeringer Haide, Q1/85, Kanal, Adolf Ernst, im Hause. Planverfasser und Bauführer: Bauunternehmung Frühwirth, 2371 Hinterbrühl, Dreisteinstraße 1.

Kleingartenanlage Simmeringer Haide, Q3/212, Kanal, Josef Schabhüttl, im Hause. Planverfasser und Bauführer: Bauunternehmung Frühwirth, 2371 Hinterbrühl, Dreisteinstraße 1.

Kleingartenanlage Simmeringer Haide, Q3/213, Kanal, Karl Svadelna, 11, Hugogasse 20/1. Planverfasser und Bauführer: Bauunternehmung Frühwirth, 2371 Hinterbrühl, Dreisteinstraße 1.

Kleingartenanlage Simmeringer Haide, Q3/214, Kanal, Robert Reiseneder, 11, Kaiserebersdorfer Straße 212/2. Planverfasser und Bauführer: Bauunternehmung Frühwirth, 2371 Hinterbrühl, Dreisteinstraße 1.

Kleingartenanlage Simmeringer Haide, Q3/223, Kanal, Thomas Rojacz, 3, Erdbergstraße 89. Planverfasser und Bauführer: Bauunternehmung Frühwirth, 2371 Hinterbrühl, Dreisteinstraße 1.

Kleingartenanlage Simmeringer Haide, Q3/229, Kanal, Gertrude Weiss, 11, Studenygasse 7/1. Planverfasser und Bauführer: Bauunternehmung Frühwirth, 2371 Hinterbrühl, Dreisteinstraße 1.

Kleingartenanlage Simmeringer Haide, Q3/230, Kanal, Anna Reitarich, im Hause. Planverfasser und Bauführer: Bauunternehmung Frühwirth, 2371 Hinterbrühl, Dreisteinstraße 1.

Kleingartenanlage Simmeringer Haide, Q3/242, Kanal, Karl Pfundner, im Hause. Planverfasser und Bauführer: Bauunternehmung Frühwirth, 2371 Hinterbrühl, Dreisteinstraße 1.

Kleingartenanlage Simmeringer Haide, Q3/259, Kanal, Franz Tussig, 11, Kaiserebersdorfer Straße 90/9. Planverfasser und Bauführer: Bauunternehmung Frühwirth, 2371 Hinterbrühl, Dreisteinstraße 1.

Kleingartenanlage Simmeringer Haide, Q3/260, Kanal, Josef Kokas, 13, Steckhovengasse 20/1. Planverfasser und Bauführer: Bauunternehmung Frühwirth, 2371 Hinterbrühl, Dreisteinstraße 1.

Kleingartenanlage Simmeringer Haide, Q3/269, Kanal, Franz Frühwald, im Hause. Planverfasser und Bauführer: Bauunternehmung Frühwirth, 2371 Hinterbrühl, Dreisteinstraße 1.

Kleingartenanlage Simmeringer Haide, Q3/273, Kanal, Gabriele Smolinsky, 11, Rinnböckstraße 68. Planverfasser und Bauführer: Bauunternehmung Frühwirth, 2371 Hinterbrühl, Dreisteinstraße 1.

Kleingartenanlage Simmeringer Haide, Q3/299, Kanal, Anna Penn, 3, Hainburger Straße 54. Planverfasser und Bauführer: Bauunternehmung Frühwirth, 2371 Hinterbrühl, Dreisteinstraße 1.

Kleingartenanlage Simmeringer Haide, Q4/314, Kanal, Wilhelmine Deutsch, 11, Bleriotgasse 46/2. Planverfasser und Bauführer: Bauunternehmung Frühwirth, 2371 Hinterbrühl, Dreisteinstraße 1.

Kleingartenanlage Simmeringer Haide, Q4/318, Kanal, Brigitte Hornich, 3, Strohgasse 26. Planverfasser und Bauführer: Bauunternehmung Frühwirth, 2371 Hinterbrühl, Dreisteinstraße 1.

Kleingartenanlage Simmeringer Haide, Q4/324, Kanal, Herma Mokros, 11, Lorystraße 54–60/2. Planverfasser und Bauführer: Bauunternehmung Frühwirth, 2371 Hinterbrühl, Dreisteinstraße 1.

Kleingartenanlage Simmeringer Haide, Q4/328, Kanal, Juliane Gold, 11, Mitterweg 18/4. Planverfasser und Bauführer: Bauunternehmung Frühwirth, 2371 Hinterbrühl, Dreisteinstraße 1.

Kleingartenanlage Simmeringer Haide, Q4/329, Kanal, Johann und Aloisia Werner, 11, Zippererstraße 16/16. Planverfasser und Bauführer: Bauunternehmung Frühwirth, 2371 Hinterbrühl, Dreisteinstraße 1.

Kleingartenanlage Simmeringer Haide, Q4/384, Kanal, Wilhelm Woldan, 11, Simmeringer Hauptstraße 190–192/1. Planverfasser und Bauführer: Bauunternehmung Frühwirth, 2371 Hinterbrühl, Dreisteinstraße 1.

Kleingartenanlage Simmeringer Haide, Q6/637, Kanal, Johann Bös, 11, Kopalgasse 1/3. Planverfasser und Bauführer: Bauunternehmung Frühwirth, 2371 Hinterbrühl, Dreisteinstraße 1.

Kleingartenanlage Simmeringer Haide, Q7/704, Kanal, Elisabeth Stillner, 11, Lorystraße 36–38/1. Planverfasser und Bauführer: Bauunternehmung Frühwirth, 2371 Hinterbrühl, Dreisteinstraße 1.

12. Bezirk: Arndtstraße 96, bauliche Abänderungen, Komm Rat Georg Stumpf, 1, Werdertorgasse 14. Planverfasser: Arch Dipl Ing Hermann Schmidt, 3, Kölblgasse 9. Bauführer: Voitl & Co BaugesmbH, 1, Werdertorgasse 14.

Bendlgasse 18, Wohnhaus, Erge GesmbH, 12, Vivenotgasse 30. Planverfasser und Bauführer: noch nicht bekanntgegeben.

Breitenfurter Straße 23, Zubau, Johann Pfister, 5, Kleine Neugasse 21. Planverfasser und Bauführer: Mok-Bau GesmbH, 10, Senefeldergasse 22.

Hohenbergstraße 9/1, Errichtung eines Fahrgastunterstands, Wiener Stadtwerke – Verkehrsbetriebe, 4, Favoritenstraße 9–11. Planverfasser: Arch Dipl Ing W. Kleyhons, 1, Weihburggasse 4. Bauführer: F. Rathmanner & Sohn GesmbH, 12, Aichhorngasse 8.

Nauheimergasse 30, bauliche Abänderungen, Paul Hovorka, im Hause. Planverfasser und Bauführer: Bmst Ing Buder – Ing Trözmüller, 2380 Perchtoldsdorf, Koholzergasse 11–13.

Ratschkygasse 31, Wohnungszusammenlegung, Josef Piringer, im Hause. Planverfasser: Innenarchitekt Friedrich Tastel, 1, Marc-Aurel-Straße 6. Bauführer: noch nicht bekanntgegeben.

Rollingergasse 25, Wohnungszusammenlegung, Jelica und Mile Stanojevic, 15, Herklotzgasse 30. Planverfasser und Bauführer: E. Satler BaugesmbH, 23, Ketzergasse 57.

Schwenkgasse 3, Wohnungszusammenlegung, Hofbauer & Dick OEG, 19, Sieveringer Straße 42. Planverfasser und Bauführer: Real Bau GesmbH, 12, Rothkirchgasse 10/1.

13. Bezirk: Auhofstraße 34, Zubau, Dr Elisabeth Poeschl, im Hause. Planverfasser: Arch Klaus Aggermann – Anton Holtermann, 4, Theresianumgasse 33. Bauführer: noch nicht bekanntgegeben.

Dommayergasse 1, bauliche Änderungen, Komm Rat Gert Gerersdorfer, im Hause. Planverfasser und Bauführer: Bauunternehmung Rudolf Schneider GesmbH, 3, Ölzeltgasse 1.

Feldmühlgasse 13, Wohnungszusammenlegung, Wolfgang Gilbert, 10, Inzersdorfer Straße 119. Planverfasser: Arch Dipl Ing Theo Trojan, 9, Höfergasse 18/13. Bauführer: noch nicht bekanntgegeben.

Gloriettegasse 20, Umbau, N. Walentina Leasing GesmbH, 13, Hietzinger Hauptstraße 31. Planverfasser: Mag arch Massi Baumgartner, 9, Berggasse 30. Bauführer: noch nicht bekanntgegeben.

Hietzinger Kai 85, Garagenlüftungsanlage, Ing Brigitta Lengersdorff, 3100 Sankt Pölten, Roseggerstraße 19. Planverfasser: Ing Siegl & Co OHG, 3, Rennweg 94. Bauführer: Voitl & Co BaugesmbH, 1, Werdertorgasse 14.

Neukräftengasse 41, Einfamilienhaus, Leopold Dachler, 4, Rainergasse 16/1. Planverfasser: Dipl Ing Alduin Paul Hutter, 3, Jacquingasse 4. Bauführer: noch nicht bekanntgegeben.

Bau – Bohrungen Gesellschaft m. b. H.

Betonschneiden, Betonbohren Erdbohren

BBG

1232 Wien
Anton-Freunschlag-Gasse 81

Telefon 69 59 25, 69 59 26
Telefax Dw. 14

KONTRAHENT ÖFFENTL. DIENSTSTELLEN

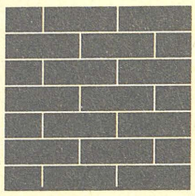

STADTBAUMEISTER
BEUTEL + DIPL.-ING. SCHÖBITZ
1060 WIEN, JOANELLIGASSE 7,
TEL. 0 22 2 / 587 73 62/587 34 18
KONTRAHENT DER STADT WIEN

Alexander PFEIFER Ges. m. b. H.
BAU- UND LÜFTUNGSSPENGLEREI
Kontrahent der Stadt Wien
1020 Wien, Nestroygasse 9
Tel.: 21 46 747, 21 45 608
Fax: 21 45 608/21
SPENGLER MEISTERBETRIEB

GLASEREI KOLDA
1120 Wien
Wolfganggasse 19
Telefon 85 14 99
NEU- UND REPARATURVERGLASUNGEN
ALLE ZUSCHNITTE · PORTALVERGLASUNGEN · PROFILIT
ISOLIERGLAS · EIGENE SCHLEIFEREI
Kontrahent der Stadt Wien

Ernst Schubert
Gartengestaltung
Sildgasse 7/3/4
1210 Wien
Tel. 30 11 04

Baumschule – Baumchirurgie
Burg Kreuzenstein
Stettnerweg 282
2100 Korneuburg
Tel. (0 22 62) 35 67

KONTRAHENT
DER
STADT WIEN

döl co
RAUMDESIGN TROCKENTECHNIK
PPS
1020 WIEN, LEOPOLDSGASSE 27a
TEL. 0222/216 20 11 o. 12, Fax 216 20 12/73
KONTRAHENT DER STADT WIEN

BRUNO OFNER Ges. m. b. H.
Bauunternehmung
1235 Wien, Dirmhirngasse 126
Telefon 889 12 10, 889 28 53
KONTRAHENT DER STADT WIEN

GAS
Richard Marischka
Gesellschaft m. b. H. & Co. KG
1200 WIEN, TREUSTRASSE 42
TELEFON 330 34 45
WASSER
INSTALLATIONSUNTERNEHMEN
FÜR GAS – WASSER – SANITÄRE ANLAGEN UND HEIZUNG

LENTNER Ges. m. b. H.
Estrich- und Industrieböden-Verlegung
VÖEH
2000 Stockerau, Tel. 0 22 66/632 38, Fax 65970
Büro: Josef Jessernigg-Straße 7
KONTRAHENT DES BUNDES UND DER STADT WIEN

BAUMEISTER ING. GERALD KAINZ
1160 WIEN, BAUMEISTERGASSE 81, TELEFON 45 57 72
PLANUNG UND BAULEITUNG
VON HOCH-, TIEF-, INDUSTRIE- UND STRASSENBAUTEN
BESTANDAUFNAHME VON OBJEKTEN – CAD
ERSTELLUNG VON EINBAUTENPLÄNEN – CAD

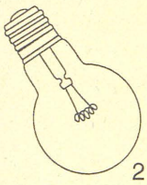

ROBERT PIALEK
ELEKTROINSTALLATION und SCHALTTECHNIK
2130 Mistelbach, Siebenhirten 51 • Tel.: 02572/5094 • Fax 02572/509475 • Autotel.-Nr. 0663/888307

GÜTERBEFÖRDERUNG
Müllabfuhr – Erdaushub – Containerverleih – Recycling
Peter BAUCH
1030 Wien, Zaunergasse 7
1100 Wien, Hofherrgasse 12/17 · Tel. 0 22 2 / 603 94 27 · Fax: 603 94 28
2434 Götzendorf, Industriestraße 1 · Tel. 0 21 69 / 28 43

LABAU
Gartengestaltungs Ges. m. b. H.
FÜR INTEGRIERTEN
LEBENSRAUM IM GRÜNEN
Kontrahent der Stadt Wien
1150 Wien
Benedikt-Schellingerg. 18/16
2100 Korneuburg
Lebzeltergasse 5
Tel. u. Fax 02262/613 43

Kreische
Metallbau
4844 Regau, Pucheggerstr. 8
Telefon 0 76 72 / 42 07
Alu-Fenster – Türen – Portale – Fassaden
Eigene Erzeugung
LIEFERANT DER STADT WIEN

ARNOLD
HEIZUNG – LÜFTUNG – KLIMA
1230 Wien, Anton Freunschlag-Gasse 49, Tel. 60 9 01

HAZET
Baugesellschaft m.b.H.
ZENTRALE: 1130 Wien
Hietzinger Hauptstraße 53
Tel. 878 02
BAUHOF:
2331 Vösendorf
Triester Straße 4–8
Tel. 69 23 27
FILIALEN:
St. Pölten
Baden
Salzburg
KONTRAHENT DER STADT WIEN
65 JAHRE ERFAHRUNG
in allen Sparten des Bauwesens
HOCH- UND TIEFBAU GENERALUNTERNEHMER

Pacassistraße 7, Garagenzubau, bauliche Änderungen, Franz und Anna Hackl, im Hause. Planverfasser: San Hoch- und Tiefbau GesmbH, 6, Gumpendorfer Straße 32. Bauführer: noch nicht bekanntgegeben.

Satgasse 6, Zubau, Margarete Beran, im Hause. Planverfasser und Bauführer: Stadtzimmermeister Ing Armin Weinrath, 17, Dornbacher Straße 30.

Kleingartenanlage Lainzer Tiergarten, Q1/3, Kleingartenhaus, Kurt Wanjura, 13, Spohrstraße 21/12. Planverfasser und Bauführer: Bmst Ing Michael Pfundstein, 23, Wildagasse 10/16.

BRAUNBÖCK
GAS – WASSER – HEIZUNG
1150 Wien, Schweglerstraße 10, Tel. 982 33 40-0
KONTRAHENT DER STADT WIEN

14. Bezirk: Anzengruberstraße 81, bauliche Änderungen, Balkon, Heinz Leibel, im Hause. Planverfasser und Bauführer: Hans Pokorny BaugesmbH & Co KG, 19, Döblinger Hauptstraße 33A.

Bahnstraße 38/1, Schwimmbecken, Eduard Miltner, im Hause. Planverfasser und Bauführer: noch nicht bekanntgegeben.

Hauptstraße 136/1, bauliche Änderungen, Ingrid Wrba, im Hause. Planverfasser und Bauführer: Bmst Ernst M. Hofer, 13, Würzburggasse 16.

Hochenaistgasse 7, Zubau, bauliche Änderungen, Monika Gürtlschmid, im Hause. Planverfasser und Bauführer: Bauunternehmung Franz Siegl GesmbH, 9, Grünentorgasse 18.

Hütteldorfer Straße 162, bauliche Änderungen, Gebäudeverwaltung Arnold Hellepart, 16, Hasnerstraße 6. Planverfasser und Bauführer: Bmst Ing Wolfgang Töpfer GesmbH, 18, Schafberggasse 11.

Kampfstraße 26, Kanal, Otto und Emilie Pinks, 1, Freyung 6/1. Planverfasser und Bauführer: Dipl Ing A. Winkler & Co BaugesmbH, 4, Wiedner Hauptstraße 52.

Kuefsteingasse 52, Türnummernänderung, WLV-Liegenschaft Verwertung GesmbH & Co KG, 3, Modecenterstraße 14. Planverfasser und Bauführer: Bmst Peter Golaszewski, 22, Harlacherweg 2/1.

Linzer Straße 408/1, bauliche Änderungen, Dr Marion Schlegl, im Hause. Planverfasser: Dipl Arch Franz Schneider, 7, Neubaugasse 6/1. Bauführer: noch nicht bekanntgegeben.

Linzer Straße 77, Aufstockung und Dachgeschoßausbau, Herta Braun, im Hause. Planverfasser: Peter Jakaubek PlanungsgesmbH, 14, Dreyhausenstraße 44. Bauführer: noch nicht bekanntgegeben.

Mitisgasse 4, Lastenaufzug, Sanopol Sanitär- und Heizungsbedarf Großhandel GesmbH, im Hause. Planverfasser: Architekten Wilfried und Franz Wafler jun, 3, Löwengasse 47. Bauführer: noch nicht bekanntgegeben.

Salzwiesengasse 6, Zweifamilienhaus, Bmst Hellmuth Jaksch, 16, Neulerchenfelder Straße 58. Planverfasser und Bauführer: noch nicht bekanntgegeben.

Touristenweg 2, Sommerhaus, Jörg Ruminak, 3400 Klosterneuburg, Am Renninger 3. Planverfasser: Arch Dipl Ing Heinz Horst Busch, 1, Singerstraße 14. Bauführer: noch nicht bekanntgegeben.

Zehetnergasse 40, bauliche Änderungen, Dr Werner Masser, 1, Singerstraße 27/1. Planverfasser: Saniwatt GesmbH, 11, Werkstättenweg. Bauführer: Ster Planungs- und BaugesmbH, 9, D'Orsay-Gasse 11.

Kleingartenanlage Eisenbahn Laudonwiese, Parzelle 10, Kleingartenhaus und Senkgrube, Christine Lehmann, 14, Hauptstraße 180/1. Planverfasser und Bauführer: Hubert Wagner, 4, Favoritenstraße 37.

Kleingartenanlage Eisenbahn Laudonwiese, Parzelle 7, Veranda, Heinz Mundstein, 9, Simon-Denk-Gasse 8. Planverfasser und Bauführer: Ing Anton Hagl, 3003 Gablitz, Brauhausgasse 3.

KatG Unterbaumgarten, Trafotransportschacht, Wohnbau Gemeinn Wohn- und SiedlungsgesmbH, 7, Lindengasse 55. Planverfasser und Bauführer: noch nicht bekanntgegeben.

15. Bezirk: Clementinengasse 10, bauliche Änderungen, Ingrid Cizek, 23, Am Spiegeln. Planverfasser und Bauführer: I. Schmid BaugesmbH, 17, Dornbacher Straße 32.

Hütteldorfer Straße 71, bauliche Änderungen, Werner und Barbara Hagel, 14, Laudonstraße 29. Planverfasser und Bauführer: I. Schmid BaugesmbH, 17, Dornbacher Straße 32.

Johnstraße 17, Aufstockung – Lifteinbau, Ing E. Probst Immobilien GesmbH, 7, Mariahilfer Straße 54. Planverfasser und Bauführer: noch nicht bekanntgegeben.

Sperrgasse 14, Einbeziehung eines Gang-WC, Gabriele Linder, 15, Viktoriagasse 1. Planverfasser: noch nicht bekanntgegeben. Bauführer: Bmst Ing Gerhard Petsch GesmbH, 15, Braunhirschengasse 7.

16. Bezirk: Eduard-Hanslick-Gasse 14, Zu- und Umbau, Ruth Pfefferle, 7, Hermanngasse 25. Planverfasser: Bmst Herbert Gruber, 5400 Hallein, Kirchenstraße 9. Bauführer: noch nicht bekanntgegeben.

Herbststraße 38, bauliche Änderungen, Erich Jamöck, im Hause. Planverfasser und Bauführer: Stbnst J. Odwody & Ing J. Weidisch, 6, Capistrangasse 4.

Julius-Meinl-Gasse 3–7, Tankanlage – nachträgliche Bauanzeige, Julius Meinl AG, im Hause. Planverfasser: Fritz Kutscha GesmbH, 23, Lemböckgasse 47. Bauführer: noch nicht bekanntgegeben.

Lambertgasse 9, Sockelsanierung, Kellerzubau, Dachgeschoßausbau, Franz Scherb, im Hause. Planverfasser: Baubüro – Dipl Ing für Architektur, 6, Hirschengasse 7. Bauführer: noch nicht bekanntgegeben.

Liebhartsgasse 27, Hofüberdachung, Horst Biruss, 16, Liebhartsgasse 29. Planverfasser und Bauführer: Bmst Gebhart, 2851 Krumbach, Bundesstraße 29.

Maroltingergasse 61, Umbau, Immobilienverwaltung Norbert Hnidek, 16, Weyprechtgasse 6. Planverfasser: Bauunternehmen W. & I. Strobel GesmbH, 21, Werndlgasse 11–19. Bauführer: noch nicht bekanntgegeben.

Richard-Wagner-Platz 15/16+17+18, Wohnungszusammenlegung, Johann und Daniela Hochwarter, im Hause. Planverfasser: Hochwarter BaugesmbH, 7532 Litzelsdorf, Anger 21. Bauführer: noch nicht bekanntgegeben.

Rosenackerstraße 65, bauliche Änderungen, Verandabau, Dr Bernhard Huber, 17, Zwerngasse 51. Planverfasser: Arch Dipl Ing Edda Bannert, 13, Lainzer Straße 134. Bauführer: noch nicht bekanntgegeben.

Sautergasse 33, hydraulischer Aufzug, Nikolaus Olischar, 17, Kalvarienberggasse 65. Planverfasser und Bauführer: A. und P. Sanchez de la Cerda BaugesmbH, 11, Simmeringer Hauptstraße 347.

Thaliastraße 86/1, Dachbodenausbau, Bernd Gram, 4202 Hellmonsödt, Breitlusserfeld 3. Planverfasser: Dipl Ing Gerhard Scheran, 6, Mollardgasse 33. Bauführer: noch nicht bekanntgegeben.

Zöchbauerstraße 2/2, Loggiaverglasung, Renate und Erwin Kumhofer, im Hause. Planverfasser und Bauführer: noch nicht bekanntgegeben.

TIEFROHRLEITUNGSBAU
INDUSTRIE-ROHRLEITUNGSBAU
APPARATE- UND BEHÄLTERBAU
WASSERAUFBEREITUNG
HEIZUNG, LÜFTUNG, KLIMA, SANITÄR
UMWELTTECHNIK
VAM
G. RUMPEL AG
100 JAHRE
ERFAHRUNG IM ROHRLEITUNGSBAU
1887 1987
VOEST-ALPINE-MONTAGE
GES. M. B. H.
A-1015 WIEN I, SEILERSTÄTTE 16
TEL. 0 22 2 / 512 15 74 △, FAX: 18
TELEX 111429 vam a

KÜHLHAUS- UND HALLENBAU

BRUCHA

Durchführung von Kälte- und Wärmeisolierungen

Erzeugung von: Kühlzellen, zerlegbar
Kühlraumtüren
Kühlhausfertigteilelementen
Polystyrol-Schaumstoff
Marke „Korex-B“

3451 Michelhausen, Ruster Straße 33, Telefon (0 22 75) 228, 227
1232 Wien, Triester Str. 245-247, Tel. (0 22 2) 67 06 22 Serie, Fax 67 87 50

BAUUNTERNEHMUNG
DEMEL&RÖSSLER
Hoch-Tief-Stahlbetonbau
1090 Wien, Spitalgasse 1
Telefon 43 13 17, 43 13 67 • Fax 43 32 43

17. Bezirk: Ferchergasse 9/15, Badeinbau, Nikolaus Olischar, 17, Kalvarienberggasse 65. Planverfasser und Bauführer: Ing Peter Maimer GesmbH, 9, Wilhelm-Exner-Gasse 9A.

Sautergasse 28. Wohnungseinbau im Erdgeschoß, Ing Hermann Hallwirth, 2380 Perchtoldsdorf, Barbachgasse 28. Planverfasser und Bauführer: Ingenieure Franz und Hans Huber BaugesmbH, 10, Jagdgasse 27.

KatG Dornbach, Einfamilienhaus, Dr Franz Veit, 18, Wallrißstraße 62. Planverfasser: Arch Alfons Oberhofer, 7, Burggasse 88. Bauführer: noch nicht bekanntgegeben.

18. Bezirk: Klostergasse 35, bauliche Änderungen, Immobilienverwaltung Brigitte Teufl, 21, Gerstlgasse 1. Planverfasser: Dipl Ing Gerhard Scheran, 6, Mollardgasse 33. Bauführer: noch nicht bekanntgegeben.

Leschetitzkygasse 85, Zu- und Umbau, Dr Gottfried Baumgartner, im Hause. Planverfasser: Arch Dipl Ing Egon Bruckmann, 10, Reumannplatz 1. Bauführer: Bmst Ing Alfons Papsch GesmbH, 18, Herbeckstraße 52.

Schindlergasse 8, Wohnungsumbau, Thomas Weber, im Hause. Planverfasser und Bauführer: Bmst Ing Leo Giller, 20, Dresdner Straße 89.

19. Bezirk: Boschstraße, bauliche Herstellung, Alexandra Kreiner, 17, Andergasse 12–22/1. Planverfasser und Bauführer: Blovsky BaugesmbH, 19, Gatterburggasse 4.

Buttenweg, Kleingartenhaus, Herta Vesely, 16, Degengasse 40. Planverfasser: San Hoch- und Tiefbau GesmbH, 6, Gumpendorfer Straße 32. Bauführer: noch nicht bekanntgegeben.

Geweygasse 3, Selbstfahrer, Planwechsel und Benützung, TÜV, 16, Brüßlgasse 1. Planverfasser: Friedrich Kolm & Co GesmbH, 7, Museumstraße 3. Bauführer: noch nicht bekanntgegeben.

Glanzinggasse 59, Um- und Zubau, Gerhard Manfred Velharticky, im Hause. Planverfasser: Arch Dipl Ing Heinrich Wittmann, 14, Bierhäuselberggasse 41. Bauführer: noch nicht bekanntgegeben.

Khevenhüllerstraße 22, bauliche Herstellung, Dr Karlhans Körber, im Hause. Planverfasser: Dipl Ing Dr techn Kurt Vana, 3, Neulinggasse 16. Bauführer: noch nicht bekanntgegeben.

Nedergasse 12, bauliche Änderungen, Dipl Ing Lieselotte Bartelmuss, im Hause. Planverfasser und Bauführer: Bmst Ing Leo Giller, 20, Dresdner Straße 89.

Nußwaldgasse 26, bauliche Änderungen, Gertraud Kopejtka, 4662 Steyrermühl, Villenstraße 18. Planverfasser und Bauführer: noch nicht bekanntgegeben.

Weinberggasse 44, bauliche Änderungen, Jutta Dorn, 10, Ada-Christen-Gasse 2/C. Planverfasser: Bmst Peter Golaszewski, 22, Harlacherweg 2/1. Bauführer: noch nicht bekanntgegeben.

Kleingartenanlage Nußdorf, Kleingartenhaus, Herbert Pfeffer, 19, Eroicagasse 18. Planverfasser und Bauführer: Bauunternehmung Kurt Trebse GesmbH, 2551 Enzesfeld/Triesting, Hirtenberger Straße 376.

Kleingartenanlage Nußdorf, Kleingartenhaus, Gerhard Janecka, 22, Rennbahnweg 46/3. Planverfasser und Bauführer: Bauunternehmung Kurt Trebse GesmbH, 2551 Enzesfeld/Triesting, Hirtenberger Straße 376.

Kleingartenanlage Nußdorf, bauliche Herstellung, Karl Walka, 20, Adalbert-Stifter-Straße 35/3. Planverfasser und Bauführer: Bauunternehmung Kurt Trebse GesmbH, 2551 Enzesfeld/Triesting, Hirtenberger Straße 376.

Kleingartenanlage Kobenzl, Kleingartenhaus, Elisabeth Stiller, 19, Krottenbachstraße 97. Planverfasser und Bauführer: Bmst Gustav Hoffelner, 8, Lerchenfelder Straße 62–64.

Brechergasse 5, Ölfeuerung, Heizöllager – Auftrag, MA 35-A. Planverfasser: Vera Myslik, 19, Brechergasse 5. Bauführer: noch nicht bekanntgegeben.

20. Bezirk: Bäuerlegasse 34, teilweiser Dachgeschoßausbau, Josef Urbanek, 21, Birneckergasse 11. Planverfasser: Caru-Bau GesmbH, 2, Darwingasse 20. Bauführer: noch nicht bekanntgegeben.

Engerthstraße 41/1, Wohnungszusammenlegung, Gerhard Zainzinger, im Hause. Planverfasser und Bauführer: Bmst Ernst Gulnerits, 15, Clementinengasse 24.

Engerthstraße 90, Badezimmereinbau, Ernestine Triburuzek, 20, Vorgartenstraße 62–66/6. Planverfasser: EGM-Bau GesmbH, 17, Andergasse 44. Bauführer: Arch Dipl Ing Heinrich Liegler, 9, Schubertgasse 4–6.

Streffleurgasse 4, Wohnungszusammenlegung, Thomas Franta, im Hause. Planverfasser: Ing Peter Schrammel, 7000 Eisenstadt, Esterhazygasse 1. Bauführer: noch nicht bekanntgegeben.

21. Bezirk: Brünner Straße, 9 Selbstfahreraufzüge, MA 24, Planverfasser: Schindler Aufzüge und Fahrtreppen AG, 10, Wienerbergstraße 21–25. Bauführer: Arge östlich Brünner Straße Wibeba-Sedlak, 15, Anschützgasse 1.

Brünner Straße 259–261, Wohnhausanlage, Österr Volkswohnungswerk GmbH, 8, Josefstädter Straße 51/1. Planverfasser und Bauführer: noch nicht bekanntgegeben.

Brünner Straße 80, bauliche Änderungen, Edith Tiefenbacher, 21, Floridsdorfer Hauptstraße 35/3. Planverfasser und Bauführer: Bmst Ing Robert Vrtala, 21, Andreas-Hofer-Straße 14.

Krottenhofgasse 50, bauliche Abänderungen, Rudolf Mayer, 9, Servitengasse 21. Planverfasser und Bauführer: SK Sigma-Konstrukta BaugesmbH, 2, Gärtnerstraße.

Langenzersdorfer Straße 26, Einfriedung, Friedrich Kriegler, 21, Anton-Böck-Gasse 57. Planverfasser und Bauführer: Bauunternehmen Handschuh GesmbH, 21, Donaufelder Straße 102.

Mörthgasse 11, Zubau, Margarete Blacek, im Hause. Planverfasser und Bauführer: Bmst Walter Etzenberger, 21, Wildnergasse 129.

Plankenbüchlergasse 19, Garagenentlüftungsanlage, Mischek Bau AG, 19, Billrothstraße 2/4. Planverfasser und Bauführer: noch nicht bekanntgegeben.

Stammersdorfer Straße 137, Selbstfahreraufzug, Österr Volkswohnungswerk Gemeinn GesmbH, 8, Josefstädter Straße 51. Planverfasser: Otis GesmbH, 23, Oberlaaer Straße 282. Bauführer: Universale Bau AG, 1, Renngasse 6–8.

Wettsteingasse 7, Einfamilienhaus, Martin und Sabine Stopfer, 21, Jeneweingasse 13–15/2. Planverfasser und Bauführer: Hofman & Maculan Bau-AG, 3, Ungargasse 59–61.

Kleingartenanlage Leopoldau Ladestelle, Zubau, Friedrich Miehl, 3, Baumgasse 29–31/30. Planverfasser und Bauführer: Zimmermeister Leo Kubin, 9, Rögergasse 6.

22. Bezirk: Afritschgasse 61, Zubau, Eva-Maria Juschitz, im Hause. Planverfasser und Bauführer: G. und A. Kurina GesmbH Hoch-, Tief- und Stahlbetonbau, 22, Donaustadtstraße 33.

Alois-Eyermann-Weg, nachträgliche Baubewilligung, Karl Rundel, 21, Dopschstraße 21/70. Planverfasser: Kallingerbau Bauunternehmung Dipl Ing Dr Adalbert Kallinger, 7, Wimbergergasse 30. Bauführer: noch nicht bekanntgegeben.

An der oberen Alten Donau 185, Umbau des Restaurants, Dkfm Karl und Jutta Hofbauer, 22, An der oberen Alten Donau 184. Planverfasser: Arch Dipl Ing Franz Kuzmich, 4, Johann-Strauß-Gasse 19. Bauführer: noch nicht bekanntgegeben.

ABRU - FASSADEN - DEKOR - PROFILE
ABRU Brunner Alfred Akkonplatz 9 1150 Wien 0222/92-21-42
BAUMATERIALHANDEL
ALFRED BRUNNER
KONTRAHENT DES BUNDES UND DER STADT WIEN
ERZEUGUNG
2120 WOLKERSDORF
BRÜNNER STRASSE 14a
Tel.: 0 22 45 / 49 98
10 JAHRE
ABRU
Spezialunternehmen für
Stilfassadengestaltung,
Säulen, Kapitelle, Pilaster
Wärmedämmsysteme,
Edelputze
AKKONPLATZ 9
1150 WIEN
Tel.: 0 22 2 / 92 21 42
Fax: 0 22 2 / 982 58 89

EXOC BAU GES. M. B. H.
Wien: 1040, Schelleingasse 8 Tel. 505 49 20 Fax 505 23 58
Wien: 1110, Hakelgasse 18 Tel. 74 34 79 Fax 74 34 79

ALBIN KOPP & CO.
Gesellschaft m. b. H.
MALEREI – ANSTRICH – RESTAURIERUNGEN
1010 Wien, Akademiestraße 2b, Tel. 512 41 62
KONTRAHENT DER STADT WIEN Fax Nr. 512 41 62

Eintrittskarten, Fahrscheine, Geschäfts-, Verwaltungs- u. Werbedrucksorten
Elektronische Kassen- und Zutrittskontrollsysteme, Ticketautomaten
1150 Wien, Stiegergasse 15–17, Tel. 812 70 87-0, Fax DW 39
ZAWADIL

BAUMEISTER KONTRAHENT DER STADT WIEN
Ing. Erich PETRAKOVITS BAU -Ges. m. b. H.
1020 WIEN
STUWERSTRASSE 60/12
TEL. 0 22 2 - 26 53 75
FAX 26 53 75
7503
GR. PETERSDORF
HAUPTSTRASSE 71
TEL. 0 33 62 - 71 06

Rudolf Koberwein
Beh. konz. Elektrounternehmen
1190 Wien, Heiligenstädter Straße 177
Telefon 37 12 09
KONTRAHENT DER STADT WIEN

STAHLBAU
ING. FRIEDRICH PREINL
1140 WIEN, MÄRZSTRASSE 172,
TELEFON 982 12 44, FAX 982 12 90
LIEFERANT DER STADT WIEN

Josef Ertler BAU-SPENGLEREI KG
1030 Wien, Rüdengasse 19, Tel. 712 12 81, FAX: 712 75 194

Ing. W. P. Handler BAUGESELLSCHAFT M. B. H.
Bau- und Zimmermeister – Silobauten
2860 KIRCHSCHLAG
Wehrgasse 3 · Telefon 0 26 46 / 22 78 und 22 79 · Fax 33
KONTRAHENT DER STADT WIEN

BAUSPENGLEREI
REINHARD HOVADIK KONTRAHENT DER STADT WIEN
1160 WIEN
THALIASTRASSE 115
TELEFON 92 50 774, 45 55 543

NEUPLAN BAUGESELLSCHAFT M. B. H.
BAUBERATUNG · BAUPLANUNG · BAUAUSFÜHRUNG · SCHAFFUNG VON WOHNUNGS-EIGENTUM IM IN- UND AUSLAND
1040 WIEN, KOLSCHITZKYGASSE 4/2/3 · TELEFON 505 50 31 · FAX 505 50 31/20

SPENGLEREI – SCHWARZDECKEREI
ADOLF STRASSER
SPENGLER MEISTERBETRIEB
Esterházygasse 14, 1060 Wien
Tel. 56 86 88
Kontrahent öffentl. Dienststellen und der Stadt Wien

Rudolf Kapeller
Beh. konz. Unternehmen für Elektrotechnik und Radiohandel
AUSFÜHRUNG ALLER ELEKTRISCHEN ANLAGEN und deren INSTANDSETZUNG
1210 Wien, Gerasdorfer Straße 120, Tel. 292 16 64, 292 53 84
Seit mehr als 30 Jahren KONTRAHENT der WIENER E-WERKE

SLOWIK GMBH
BAU-ABBRUCH-UNTERNEHMEN
BEATRIXGASSE 6/5 TEL. 712 58 78
1030 WIEN 715 82 22

BAU- UND MÖBELTISCHLEREI
SCHNEIDER & ZIMA
GES. M. B. H. u. Co. KG
1210 WIEN XXI, VOLTAGASSE 40
TELEFON 38 13 70, FAX 270 12 13
KONTRAHENT DER STADT WIEN

THURNBERGER

○ Bauunternehmen ○ Tischlerei
○ Baustoffe ○ Zimmerei
○ Betonwerk ○ Kegelbahnbau

Ing. Paul Thurnberger Ges.m.b.H. & Co. KG Baumeister

A-5222 Munderfing 57, OÖ Tel. (0 77 44) 83 01-0 Serie Telefax (0 77 44) 379

A-5020 Salzburg Moosstraße 37 E

MEISTER FENSTER THURNBERGER

Arnikaweg 18, Zubau, Karl und Maria Koubele, 22, Kalmusweg 12. Planverfasser: Hamberger BaugesmbH, 23, Perchtoldsdorfer Straße Nr 15–19. Bauführer: noch nicht bekanntgegeben.

Breitenleer Straße, Baubewilligung für ein Prüfzentrum, Mag arch Wolfgang Stark, 3162 Rainfeld/Gölsen, Obergegend. Planverfasser und Bauführer: noch nicht bekanntgegeben.

Breitenleer Straße 202, bauliche Änderungen, Helga Maria Vogler, im Hause. Planverfasser und Bauführer: Bmst Erwin Neunteufl, 3972 Großpertholz, Rindlberg 105.

Colerusgasse 14, Abweichungen vom Bewilligten, Maria, Herma und Klaus Tesar, im Hause. Planverfasser und Bauführer: noch nicht bekanntgegeben.

Enzianweg 36, Einfamilienhaus und Abbruch, Josef Weiß, 21, Schuchardtstraße 14. Planverfasser und Bauführer: Weitland Bau- und HandelsgesmbH, 2, Am Tabor 28.

Gernotgasse 85, bauliche Herstellungen, Gerdt Kern, im Hause. Planverfasser und Bauführer: Hans Wimmer & Sohn GesmbH, 22, Eßlinger Hauptstraße 34.

Hardeggasse 2, bauliche Änderungen und Umwandlung, Fernsehservice Robert Marbach, 2, Kleine Pfarrgasse 12. Planverfasser und Bauführer: PM BaugesmbH, 3100 Sankt Pölten, Schießstattring 27.

Hirschstettner Straße 69, Kanalanschluß, Helidor Radkowetz, im Hause. Planverfasser und Bauführer: Bmst Ing Hubert Wagner, 4, Favoritenstraße 37.

Höchsmannweg 16, Zubau, Alois Resch, im Hause. Planverfasser und Bauführer: Kapabau BaugesmbH, 6, Marchettigasse 2.

Kaposigasse, Einfamilienhaus, Reinhard und Andrea Paulnsteiner, 21, Wenhartgasse 3/1. Planverfasser: Bauunternehmung Johann Buhl Ges mbH, 3571 Gars am Kamp, Schillerstraße 164. Bauführer: noch nicht bekanntgegeben.

Kraygasse 19, Zubau, Dipl Ing Sonja Maser, im Hause. Planverfasser und Bauführer: Kapabau BaugesmbH, 6, Marchettigasse 2.

Rittersporngasse 50, Zubau, Wolfgang Hübel, im Hause. Planverfasser: Kapabau BaugesmbH, 6, Marchettigasse 2. Bauführer: noch nicht bekanntgegeben.

Rügenau 17, Einfamilienhaus, Senkgrube, Roman und Esther Fantoni, 10, Karmarschgasse 51/2. Planverfasser: Bmst Ing Gerald Kainz, 16, Baumeistergasse 81. Bauführer: noch nicht bekanntgegeben.

Rügenau 17, Einfamilienhaus, Senkgrube, Edgar und Christiane Fantoni, 3, Keilgasse 11. Planverfasser: Bmst Ing Gerald Kainz, 16, Baumeistergasse 81. Bauführer: noch nicht bekanntgegeben.

Rugierstraße 53, Zweifamilienhaus und Garage, Claudia Remesch, 22, Rugierstraße 26/10. Planverfasser und Bauführer: Weitland Bau- und HandelsgesmbH, 2, Am Tabor 28.

Salusgasse 7–9, Abweichungen vom Bewilligten, Gerda Korger, im Hause. Planverfasser und Bauführer: noch nicht bekanntgegeben.

Schüttaustraße 49, Umbauarbeiten, Hildegard Hahn, im Hause. Planverfasser und Bauführer: Alpenhof GesmbH Hoch- und Tiefbau Generalunternehmen, 12, Breitenfurter Straße 135.

Stadlauer Straße 54–56, Baubewilligung für eine Gummierungshalle, Waagner-Biro AG, 22, Stadlauer Straße 54. Planverfasser: Waagner-Biro AG, 22, Stadlauer Straße 54. Bauführer: noch nicht bekanntgegeben.

Stadlauer Straße 41, Zubau und Veränderung, Vegetabile Ölfabriks-GesmbH, im Hause. Planverfasser: Bauunternehmung Anton Notthaft GesmbH, 2544 Leobersdorf. Bauführer: Arch Dipl Ing Gerhard Herzog, 17, Promenadegasse 57.

Stieglitzweg 247, bauliche Änderungen, Elisabeth und Rudolf Gruner, im Hause. Planverfasser und Bauführer: Bmst Alfred Liebl, 23, Atzlergasse 34.

Süßenbrunner Straße, Errichtung einer Wohnhausanlage, Wien-Süd Gemeinn Bau- und Wohnungsgen mbH, 23, Untere Aquäduktgasse 7. Planverfasser: Arch Dipl Ing Herbert Mitteregger, 2620 Neunkirchen, Raiffeisenstraße 4. Bauführer: noch nicht bekanntgegeben.

Süßenbrunner Straße, Errichtung einer 10/20-kV-Trafostation, Wien-Süd Gemeinn Bau- und Wohnungsgen mbH, 23, Untere Aquäduktgasse 7. Planverfasser: Arch Dipl Ing Herbert Mitteregger, 2620 Neunkirchen, Raiffeisenstraße 4. Bauführer: noch nicht bekanntgegeben.

Verbandsweg 12, Zu- und Umbau, Hans Peter Stehlik, 10, Hubert-Gsur-Gasse 2/63. Planverfasser und Bauführer: Bmst Hans Scheidl, 22, Pilotengasse 106.

Wagramer Straße 94/137, Umbau der Filiale, Fabrini VertriebsgesmbH, 23, Lemböckgasse 49. Planverfasser: Arch Dipl Ing Herbert Beier, 10, Senefeldergasse 1. Bauführer: noch nicht bekanntgegeben.

Waldheimstraße 51, Zubau, Erich Meisel, im Hause. Planverfasser und Bauführer: Hans Wimmer & Sohn GesmbH, 22, Eßlinger Hauptstraße 34.

Wegmayrgasse 23, Zubau, Hannes Jancik, im Hause. Planverfasser und Bauführer: Kapabau BaugesmbH, 6, Marchettigasse 2.

Weichselweg 8, Einfamilienhaus, Ludwig und Gertraut Wihart, 16, Herbststraße 69/2. Planverfasser und Bauführer: Weitland Bau- und HandelsgesmbH, 2, Am Tabor 28.

Wulzendorfstraße, Sonderschule und Volksschule, Gesiba Gemeinn Siedlungs- & BaugesmbH, 1, Eßlinggasse 8–10. Planverfasser und Bauführer: noch nicht bekanntgegeben.

Wulzendorfstraße, Kindertagesheim mit sechs Gruppen, Gesiba Gemeinn Siedlungs- & BaugesmbH, 1, Eßlinggasse 8–10. Planverfasser und Bauführer: noch nicht bekanntgegeben.

Kleingartenanlage Mexiko, Zweifamilienwohnhaus, Agop Arakelyan, 1, Rotenturmstraße 14. Planverfasser: Mag arch Helmut J. Deubner, 2230 Gänserndorf, Hochwaldstraße 37. Bauführer: noch nicht bekanntgegeben.

Siedlung Neu-Florida, Kleingartenhaus und Abbruch, Georg Stiefelmeyer, 20, Kunzgasse 3. Planverfasser: Allin Bau- und HandelsgesmbH & Co KG, 10, Filmteichstraße. Bauführer: Bmst Ing Gerald Kainz, 16, Baumeistergasse 81.

Siedlung Sonnheim, nachträgliche Baubewilligung, Ing Rudolf Unger, 3, Weißgerberlände 8/12A. Planverfasser: Bmst Erwin Neunteufl, 3972 Großpertholz, Rindlberg 105. Bauführer: noch nicht bekanntgegeben.

23. Bezirk: Anton-Strutzenberger-Weg 7, Einfamilienhaus, Walter und Claudia Havlicek, 23, Kanitzgasse 4/3. Planverfasser: Bmst Ing Gerald Kainz, 16, Baumeistergasse 81. Bauführer: noch nicht bekanntgegeben.

Breitenfurter Straße 286, bauliche Änderungen, Claudia Weilharter, im Hause. Planverfasser: Arch Dipl Ing Adolf Wohanka, 6, Mollardgasse 20/2. Bauführer: noch nicht bekanntgegeben.

Carlbergergasse 70, Zubau, Zahnradfabrik Friedrichshafen, im Hause. Planverfasser: Dipl Ing Klaus Safar, 19, Cobenzlgasse 64. Bauführer: noch nicht bekanntgegeben.

Endemanngasse 6–18/1, Schwimmbecken, Dr Werner Homrighausen, 1, Hohenstaufengasse 2. Planverfasser und Bauführer: noch nicht bekanntgegeben.

Gaargasse 6, Zu- und Umbauten, Walter Frimberger, 20, Pappenheimgasse 29/2. Planverfasser und Bauführer: Bmst Rudolf Wiesauer, 3, Landstraßer Hauptstraße 96/4.

HOLZBAU – GMEINER

Zimmerei – Stiegenbau – Schalungen – Rigips – Innenausbau – Ferienhäuser

7083 Purbach, Türkenstraße 13, Tel. 0 26 83/55 38, 55 90, Fax: 55 90 85

1010 Wien, Grillparzerstraße 5/18, Tel. 0 22 2/42 65 16

1a Installateur

J. Stettner

Die 1. Adresse für Bad & Heizung
A-1120 Wien, Ruckergasse 55, Telefon 85 61 98
FAX 83 41 11

GLASEREI **RUDOLF KADOR**
Bau- und Portalverglasung
Isolier- und Profilitverglasung
1150 Wien, Hütteldorfer Str. 91, Tel. 95 71 01, Fax 982 40 39
KONTRAHENT DER STADT WIEN

MC

MC-Perlmooser Bauchemie Ges.m.b.H.
A-1230 Wien, Siebenhirtenstraße 17 · Telefon 865 26 22 · Fax 865 30 21

– Flüssigkunststoffe, Beschichtungen
– Betoninstandsetzungsprodukte
– Entschalungs- u. Nachbehandlungsmittel
– Injektionssysteme
– Sanocrete System
– Fugendichtstoffe
– Abdichtungssysteme
– Diagnose, Geräte
– Bauhilfsstoffe

TROGES

TROGES Ges.m.b.H.
1222 Wien, Puchgasse 3 · Tel. 25 16 27 Serie
Telex 13/6235 · Fax 253234

Lüftungs- und Klimakomponenten
• Airset-Kastengeräte • Lüftungskanäle und -rohre sowie Zubehörteile
• Flächenlüftung – System Pagula – für die Entlüftung von Küchen

S E F R I
Einfriedungs-, Schlosserei- & HandelsgesmbH
Portal- & Stahlbau, Niro-Alu- u. Messingarbeiten
Alle Zaunarten – vom Maschengeflecht bis zum exklusiven Schmiedeeisen
1230 Wien, Erlaaer Straße 150
Telefon 67 85 98-0, 67 89 78-0, Fax 67 85 988, 67 89 788
KONTRAHENT DES BUNDES UND DER STADT WIEN

OTTO TAUSCH GesmbH
MALER- und ANSTREICHERBETRIEB
TAPETEN- und BODENBELAGSARBEITEN
FASSADENBESCHICHTUNG
1020 WIEN, FRANZ-HOCHEDLINGER-GASSE 4
TELEFON 214 95 46, AUTO-TEL. 0663/80 27 14
KONTRAHENT DES BUNDES UND DER STADT WIEN

menz *BAUELEMENTE*
GESELLSCHAFT M. B. H.
Produktion und Montage von Dach- und Wandsystemen
KONTRAHENT DER STADT WIEN

A-1110 Wien
Csokorgasse 2
Tel. 0 22 2 / 76 91 643,
76 91 738
Fax 0 22 2 / 76 91 825

A-5023 Salzburg
Heuberg 170
Gruberfeldsiedlung
Tel. 0 66 2 / 64 00 98
Fax 64 31 17

JOSEF URBAN Ges.m.b.H.
ELEKTROINSTALLATIONEN
1234 WIEN-SIEBENHIRTEN, KETZERGASSE 78, TEL. 69 11 51
KONTRAHENT DER STADT WIEN

Kurt Steeger
Bau- und Portalglaserei
Spiegel – Bilder – Bilderrahmen –
Übernahme sämtlicher Reparaturen
1030 Wien, Erdbergstraße 103, Tel. und Fax 713 53 15
KONTRAHENT DER STADT WIEN

TRAMPLER
Dachdeckerei u. Spenglerei
2380 Perchtoldsdorf, Hochstraße 30 1232 Wien 23, Siebenhirten, Ketzerg. 27
Tel. und Fax: 86 97 57

Garten- und Landschaftsbau
hamr – skoumal – danner ges. m. b. H.
1232 Wien, Karl-Tornay-Gasse 36
Tel.: 69 46 56 Fax: 69 51 91
Gartenneuanlagen – Umgestaltung
Baumschnitt und Rodungen

MEISTERBETRIEB
EM
ELEKTROMECHANIKER UND ELEKTROMASCHINENBAUER

SCHUSTER
ELEKTROMECHANIK · VERTEILER- UND GERÄTEBAU GERHARD SCHUSTER
Notversorgungen · Co-Warnanlagen · Schaltanlagen
1140 Wien, Hadersdorf, Hauptstraße 138a
Tel. 97 12 57-0, 97 16 73-0, Fax: 97 55 83
KONTRAHENT DER STADT WIEN

litec lichttechnik ges. m. b. h. a-2320 schwechat, hauptplatz 7 tel. 707 25 02 fax 707 37 15

LUMA

unserer Umwelt zuliebe

Longlife-Leuchtstofflampen
27.000 wirtschaftliche Nutzbrennstunden
66% geringere Umweltbelastung
66% geringere Lampenwechselkosten

litec

REINEX TÜREN
TÜREN
EIN ÖSTERREICHISCHES QUALITÄTSERZEUGNIS
Zweigstelle:
A-1230 Wien, Jochen Rindt-Straße 15
Telefon: (0 22 2) 616 32 40-0, Telefax: (0 22 2) 616 08 35

ING. REINBERG
Holzindustrie Ges. m. b. H.
A-3100 St. Pölten, Hafingerweg 1
Telefon: (0 27 42) 77 3 08-0
Telefax: (0 27 42) 77 3 08-10 Verw.
DVR: 0434230 (0 27 42) 77 3 08-20 Technik
HRB-Zahl 238: Handelsgericht St. Pölten

Kanitzgasse 8, Errichtung einer Lehrküche, MA 26. Planverfasser: MA 19. Bauführer: noch nicht bekanntgegeben.

Karl-Sarg-Gasse 19, Umbau, Josef Rautschka, 3, Ölzeltgasse 3/2. Planverfasser: Bmst Andreas Brabenec, 16, Schrekergasse 25/14. Bauführer: noch nicht bekanntgegeben.

Karl-Schwed-Gasse 8, Umbauten, Ing Gerhard und Hanna Funkl, im Hause. Planverfasser und Bauführer: Bmst Ing Gerhard Funkl, 23, Karl-Schwed-Gasse 8.

Kerngasse 30, Einfamilienhaus, Günter und Margareta Obrowsky, 23, Korbgasse 16–18. Planverfasser: noch nicht bekanntgegeben. Bauführer: Bauunternehmen Walter Heiss GesmbH, 2380 Perchtoldsdorf, Zwingenstraße 7.

Ketzergasse 150, Garage, Franz und Ingrid Morawetz, im Hause. Planverfasser und Bauführer: Teerag-Asdag, 11, 7. Haidequerstraße 1–3.

Kinskygasse 36–38, bauliche Änderungen, Hueck Aluminium GesmbH, 23, Rossakgasse 8. Planverfasser: PBR BaugesmbH, 21, Jedleseer Straße 66–94/23. Bauführer: BAS GesmbH Stipic-Kleinbauservice, 3, Siegelgasse 1.

Kronfeldgasse 4, Einfamilienhaus, Martin Frank, 16, Gomperzgasse Nr 1–5/1. Planverfasser: Dipl Ing Friederike Lerch, 3400 Klosterneuburg, Frankgasse 13. Bauführer: noch nicht bekanntgegeben.

Lehmanngasse 29/8, bauliche Änderungen, Österr Brau AG, 23, Breitenfurter Straße 372–380. Planverfasser und Bauführer: Bauunternehmen Gallee & Co GesmbH, 12, Lehrbachgasse 4.

Lehmanngasse 27, bauliche Änderungen, Dr Jutta und Hilde Kernstock, im Hause. Planverfasser: Arch Dipl Ing Edda Bannert, 13, Lainzer Straße 134. Bauführer: noch nicht bekanntgegeben.

Oberlaaer Straße 276, Einträger-Laufkran, Alpine & Co Hoch- und Tiefbaugesmbh, im Hause. Planverfasser und Bauführer: Alpine Hoch- und Tiefbau GesmbH, 23, Oberlaaer Straße 276.

Triester Straße 255, Einfriedung, Werner Kuntschke, 23, Hungereckstraße 46. Planverfasser und Bauführer: noch nicht bekanntgegeben.

Triester Straße 276, bauliche Änderungen, Dr Heidi Preiß, 8, Alser Straße 23. Planverfasser: Arch Dipl Ing Adolf Wohanka, 6, Mollardgasse 20/2. Bauführer: noch nicht bekanntgegeben.

Zetschegasse 9, Firmentafel, Musil Objekt-Tischlerei GesmbH, im Hause. Planverfasser: Linplan Planungs- und Errichtungsgesmbh, 1, Rotenturmstraße 25. Bauführer: noch nicht bekanntgegeben.

Heizwerkstraße 5, Betriebstankstelle, Neubau, Löwa Warenhandels GesmbH, 23, Oberlaaer Straße 300–306. Planverfasser: Prof Arch Dipl Ing Günter Zeman, 3, Radetzkystraße 25/1. Bauführer: noch nicht bekanntgegeben.

Richard-Strauss-Straße 22, Werbetafel, Werbe Kran Bau-Plakat, 1, Sterngasse 13. Planverfasser: noch nicht bekanntgegeben. Bauführer: Trevision Lichtwerbung, 2486 Pottendorf, Bleistiftgasse 3.

Abbrüche

1. Bezirk: Gonzagagasse 2/1, Tankanlage, Shell Austria AG, 3, Rennweg 12. Planverfasser: Shell Austria AG, 3, Rennweg 12. Bauführer: Walter Ruck GesmbH, 11, Wildpretstraße 118.

10. Bezirk: Sonnwendgasse 21, Straße 9 bei Kohlenrutschenstraße, Zuma GesmbH & Co KG, im Hause. Planverfasser und Bauführer: noch nicht bekanntgegeben.

14. Bezirk: Hütteldorfer Straße 245, Wohnhaus, Johanna und Herbert Motalik, im Hause. Planverfasser und Bauführer: noch nicht bekanntgegeben.

22. Bezirk: Attemsgasse 1–7, Grundstücke, MA 51. Planverfasser: Arch Ing Mag Sepp Müller, 14, Hadikgasse 150. Bauführer: noch nicht bekanntgegeben.

23. Bezirk: Willendorfer Gasse 4–8, Geschäftsobjekt, Walter Heindl GesmbH, im Hause. Planverfasser und Bauführer: BE-NO Bau- und Montage GesmbH, 2103 Langenzersdorf, Lagerstraße 34.

Grundabteilungen

6. Bezirk: Mariahilf, Haydngasse 11–13, EZ 371 u a, Gst 1467 u a, Dipl Ing Wolfgang Meixner, 6, Linke Wienzeile 4, für Mag Wilhelm Holzbauer (MA 64 – GA 6/6/93).

11. Bezirk: Kaiserebersdorf, Mühlsangergasse 36, EZ 256 u a, Gst 971/3 u a, Dipl Ing Johann Salmer, 3580 Horn, Weykerstorfferstraße 6, für Stadt Wien, Angela und Anton Sidl (MA 64 – GA 11/36/93).

13. Bezirk: Unter Sankt Veit, Auhofstraße 25–27, EZ 22 u a, Gst .109/4 u a, Dipl Ing Dr techn Harald Meixner, 6, Linke Wienzeile 4, für „SEG" Stadterneuerungs- und Eigentumswohnungsgesmbh, Familienhilfe Gemeinnützige Bau- und SiedlungsgesmbH und ADCON Immobilienverwaltungs- und BeteiligungsgesmbH (MA 64 – GA 13/23/93).

Ober Sankt Veit, Auhofstraße 171, EZ 326, Gst .387/1 u a, Dipl Ing Dr techn Harald Meixner, 6, Linke Wienzeile 4, für Palladio Immobilien GesmbH (MA 64 – GA 13/22/93).

16. Bezirk: Ottakring, Flötzersteig, EZ 76 u a, Gst 9 u a, Stadt Wien, vertreten durch die MA 41 – 2380/81 Gd-3 (MA 64 – GA 16/19/93).

19. Bezirk: Salmannsdorf, Salmannsdorfer Straße 30, EZ 117, Gst 246/4 u a, Dipl Ing Ulf Röhrig, 3400 Klosterneuburg, Franz-Rumpler-Straße Nr 10, für Dipl Ing Andreas Salzer (MA 64 – GA 19/35/93).

Bekanntgabe der Bebauungsbestimmungen

1. Bezirk: Parkring 12, Allgem Bauges A. Porr AG & Universale-Bau AG, 3, Rennweg 12. Planverfasser: Arch Dipl Ing Friedrich Nessler, 9, Maria-Theresien-Straße 5.

2. Bezirk: Blumauergasse 19, für den Eigentümer und als Planverfasser: Bmst Ing Josef Angst, 2, Mayergasse 11.

3. Bezirk: Baumgasse 58–60, MA 41. Planverfasser: noch nicht bekanntgegeben.

Klimschgasse 8, Dr Johannes Gschaider, 11, Simmeringer Hauptstraße 78/2. Planverfasser: Dipl Ing Dieter Kath, 3002 Purkersdorf, Wiener Straße 7.

Lorbeergasse 2, für den Eigentümer und als Planverfasser: I. Schmid BaugesmbH, 17, Dornbacher Straße 32.

5. Bezirk: Anzengrubergasse 11, Ing Leopold Inderin, 22, Bellinigasse 5. Planverfasser: Caru-Bau GesmbH, 2, Darwingasse 20.

Pilgramgasse 22, Karin Wlaschek, 1, Naglergasse 19. Planverfasser: noch nicht bekanntgegeben.

Ramperstorffergasse 24, Ing Leopold Inderin, 22, Bellinigasse 5. Planverfasser: Caru-Bau GesmbH, 2, Darwingasse 20.

Ramperstorffergasse 25, Ing Leopold Inderin, 22, Bellinigasse 5. Planverfasser: Caru-Bau GesmbH, 2, Darwingasse 20.

6. Bezirk: Bürgerspitalgasse 8, Atelier Bmst Ing Franz E. Zwettler, 18, Gersthofer Straße 28. Planverfasser: noch nicht bekanntgegeben.

Mollardgasse 21, für den Eigentümer und als Planverfasser: Bmst Ing Richard Lugner, 15, Gablenzgasse 111.

FRÖHLICH
Kontrahent der Stadt Wien
Gesellschaft m.b.H.
stark in sachen sauberkeit
DENKMAL-, FASSADEN-, GLAS-, GEBÄUDE-, KRANKENHAUS-REINIGUNGEN – TEPPICHSHAMPOONIERUNGEN
1160 WIEN, WURLITZERGASSE 63, TELEFON (0 22 2) 46 15 09-0, 46 33 09-0, FAX 45 47 75

Baumeister
KURT SPULLER
1100 Wien, Fernkorngasse 76–78/54, Tel. 62 44 42
KONTRAHENT DER STADT WIEN

Wolfgang Resel
Pflasterermeister
Allg. beeideter gerichtl. Sachverständiger
1030 Wien, Paracelsusgasse 7, Tel. 712 65 14, Fax 713 90 71
KONTRAHENT DER STADT WIEN Tel. 0 66 3 / 82 99 32, 0 66 3 / 297 67

ELEKTRO-INSTALLATIONEN
☎ 216 96 38 – SOLARANLAGEN
BIOLOGIE-HEIZUNG
Komm.-Rat
WALTER TATZER
1020 Wien, Taborstraße 82–88

Gartengestaltung – Baumschule
Franz Schleimer
3500 Krems, Kremsthalstraße 76
Telefon 0 27 32 / 81 4 22
KONTRAHENT DER STADT WIEN

GROSSTISCHLEREI EDUARD HANZEL
ERZEUGUNG VON FENSTERN, TÜREN UND SPEZIALKONSTRUKTIONEN · HAUSREPARATUREN
1050 Wien, Straußengasse 18–22, Telefon 587 85 27 Serie, Fax 587 97 15

KOLLER OHG
BEH. KONZ. KANAL- UND SENKGRUBEN-REINIGUNG
1232 WIEN-INZERSDORF, TRIESTER STRASSE 251 · TEL. 67 16 53
KONTRAHENT DER STADT WIEN

Josef Schwarz's Nachf.
ROMAN SCHWARZ
Bau- und Konstruktionsschlosserei
1100 Wien, Puchsbaumgasse 39
Telefon 62 41 27, Fax 62 41 27

REINPRECHT
GES.M.B.H.
A-8130 Frohnleiten, Tel. 0 31 26/23 53, Fax DW 20
LIEFERANT DER STADT WIEN
FENSTER
TÜREN
MÖBEL

H. HAIDINGER
Behördlich konzessionierter
Gas-, Heizungs-, Wasserinstallateur
1050 Wien, Jahngasse 36, Tel. 545 44 30 oder 545 44 41
KONTRAHENT DER STADT WIEN

Das Bad
Fliesenspezialhaus W. Soukup Ges. m. b. H.
Zentrale, Schauraum und Lager: 1220 Wien,
Groß-Enzersdorfer Str. 5, Telefon 22 32 82, Fax 220 60 20/18

THYSSEN
THYSSEN AUFZÜGE GESMBH
A-8051 GRAZ, WIENER STRASSE 238
Niederlassung Wien: 1230 WIEN, Perfektastr. 79
Tel.: 865 17 51
FAX: 865 11 83
Aufzüge für Personen und Lasten
Fahrtreppen und Fahrsteige
Treppenlifte für Behinderte
Fassadenaufzüge - Kundendienst

RITZAL & LECHNITZ METALL · KONSTRUKTIONEN
GESELLSCHAFT M.B.H., 7011 SIEGENDORF, GEWERBEZONE OST 27, TEL. 02687/22 34, FAX 02687/22 37
KONTRAHENT DER STADT WIEN

RUDOLF TANDLER's WTW.
BARBARA TANDLER
DACHDECKEREI
1120 Wien, Hilschergasse 10
Telefon 812 26 52

Bauspenglerei – Dachdeckerei
JOHANN GÖTZINGER Ges. m. b. H.
1050 Wien, Siebenbrunnengasse 13, Telefon 55 41 37
Büro: 2320 Schwechat,
Karl-Posch-Gasse 2a, Telefon und FAX 707 21 80
KONTRAHENT DER STADT WIEN

EGO Qualitäts-Produkte
VÄRNAMO SPEZIAL-DICHTUNGSBAND
EGOMAT Dichtstoff Ges.m.b.H.
Zweigniederlassung: 1234 WIEN, Ketzergasse 64/I
Beratungsbüro: Tel. 69 41 08, Fax 69 49 38
● TROCKENVERGLASUNGSSYSTEM „VÄRNAMO" ohne SILICON
● SPEZIALKITTE ● SILICONE ● BUTYLDICHTUNGSBÄNDER ● KOMPRIBÄNDER

8. Bezirk: Blindengasse 27, Helga Kontrus, 23, Wöbergasse 14. Planverfasser: Bmst Ing Josef Angst, 2, Mayergasse 11.

Lerchengasse 32, Dr Sabine Cejka, im Hause. Planverfasser: noch nicht bekanntgegeben.

9. Bezirk: Achamergasse 2, für den Eigentümer und als Planverfasser: I. Schmid BaugesmbH, 17, Dornbacher Straße 32.

10. Bezirk: Bleichsteinerstraße 11, Mag Andreas Lach-Locki, 7, Karl-Schweighofer-Gasse 5. Planverfasser: Ing Franz Freihofer BaugesmbH, 6, Mariahilfer Straße 89.

Lecherweg 2, für den Eigentümer und als Planverfasser: Dipl Ing Dr techn Harald Meixner, 6, Linke Wienzeile 4.

12. Bezirk: Altmannsdorfer Straße 93, für den Eigentümer und als Planverfasser: Dipl Ing Wilfried Fitz, 2340 Mödling, Wiener Straße 39.

13. Bezirk: Hietzinger Hauptstraße 160, für den Eigentümer und als Planverfasser: Ing Wolfgang Bretschneider, 2, Körnergasse 5/2.

Josef-Gangl-Gasse 21, für den Eigentümer und als Planverfasser: I. Schmid BaugesmbH, 17, Dornbacher Straße 32.

Speisinger Straße 134, Dr Brigitte und Andreas Curda, im Hause. Planverfasser: Arch Dipl Ing Werner Stingl, 2514 Traiskirchen, Industriestraße 13.

14. Bezirk: An der Niederhaid, MA 41. Planverfasser: noch nicht bekanntgegeben.

Wiesenweg, Steinbachtal 22, für den Eigentümer und als Planverfasser: Dipl Ing Dr techn Harald Meixner, 6, Linke Wienzeile 4.

16. Bezirk: Baumeistergasse, MA 41. Planverfasser: noch nicht bekanntgegeben.

Effingergasse 21, für den Eigentümer und als Planverfasser: Arch Ing Mag Sepp Müller, 14, Hadikgasse 150.

17. Bezirk: Alszeile, Maria und Reinhard Schütz, 16, Rankgasse 11. Planverfasser: Dipl Ing Erich Korschineck, 4, Wiedner Hauptstraße 17.

Schönbrunner Graben 707/3, Kurt und Christine Ofner, 18, Schulgasse 18. Planverfasser: BAS GesmbH Stipic-Kleinbauservice, 3, Siegelgasse 1.

18. Bezirk: Bastiengasse 9A, Dipl Ing Margarete Krenn, im Hause. Planverfasser: Dipl Ing Johann Kirchheim, 7, Wimbergergasse 12.

Mitterberggasse 8, für den Eigentümer und als Planverfasser: Dipl Ing Dr techn Harald Meixner, 6, Linke Wienzeile 4.

19. Bezirk: Beethovengang 8, für den Eigentümer und als Planverfasser: Dipl Ing Peter Schmid, 3021 Preßbaum, Ludwig-Kaiser-Straße 12.

Hohe Warte 50, Infra Wohnungseigentumsgesmbh, 3, Strohgasse 14C. Planverfasser: noch nicht bekanntgegeben.

Kahlenberger Straße 25, für den Eigentümer und als Planverfasser: Arch Dipl Ing Gerhard Zuschmann, 2601 Sollenau, Maria-Theresien-Straße 11.

Nußwaldgasse 6–8, für den Eigentümer und als Planverfasser: Dipl Ing Raimund Fellinger, 4, Wiedner Hauptstraße 46.

20. Bezirk: Engerthstraße 126, für den Eigentümer und als Planverfasser: Dipl Ing Albin Rentenberger, 2, Castellezgasse 29.

21. Bezirk: Anton-Störck-Gasse 86, Bmst Friedrich Steinbach GesmbH & Co KG, 19, Heiligenstädter Straße 29. Planverfasser: noch nicht bekanntgegeben.

Jedleseer Straße 63, für den Eigentümer und als Planverfasser: Dipl Ing Manfred Eckharter, 1, Friedrichstraße 6.

Trisannagasse 33, Friedrich Mitteregger, im Hause. Planverfasser: Stbmst Franz Hauer OHG Nfg Leopold Mair, 10, Reumannplatz 19.

22. Bezirk: Ambergergasse 8A, Johann Beck, 22, Ambergergasse. Planverfasser: Carsen-Bau GesmbH, 10, Trambauerstraße 3.

Faschinggasse, für den Eigentümer und als Planverfasser: Dipl Ing Erich Korschineck, 4, Wiedner Hauptstraße 17.

Finkenweg, Erhard Pauer, 18, Hans-Sachs-Gasse 21/2. Planverfasser: Carsen-Bau GesmbH, 10, Trambauerstraße 3.

Finkenweg, Emma Tänzer, 1, Gonzagagasse 4/7. Planverfasser: Carsen-Bau GesmbH, 10, Trambauerstraße 3.

Finkenweg, Dipl Ing Friedrich und Johanna Zotter, 8, Albertgasse 14. Planverfasser: Carsen-Bau GesmbH, 10, Trambauerstraße 3.

Fliegerweg 16, für den Eigentümer und als Planverfasser: Dipl Ing Raimund Fellinger, 4, Wiedner Hauptstraße 46.

Fliegerweg 20, für den Eigentümer und als Planverfasser: Dipl Ing Raimund Fellinger, 4, Wiedner Hauptstraße 46.

Fliegerweg 7, für den Eigentümer und als Planverfasser: Dipl Ing Raimund Fellinger, 4, Wiedner Hauptstraße 46.

Industriestraße 184, Richard Lukl, 22, Industriestraße 182. Planverfasser: Dipl Ing Ulf Röhrig, 3400 Klosterneuburg, Franz-Rumpler-Straße 10.

Lannesstraße 15, für den Eigentümer und als Planverfasser: Carsen-Bau GesmbH, 10, Trambauerstraße 3.

Lannesstraße 17, für den Eigentümer und als Planverfasser: Carsen-Bau GesmbH, 10, Trambauerstraße 3.

Lannesstraße 19, für den Eigentümer und als Planverfasser: Carsen-Bau GesmbH, 10, Trambauerstraße 3.

Lannesstraße 23, für den Eigentümer und als Planverfasser: Carsen-Bau GesmbH, 10, Trambauerstraße 3.

Minzengasse 21, Elfriede Visjager, 2, Vorgartenstraße 111/15. Planverfasser: BaugesmbH, 10, Laxenburger Straße 75.

Oberdorfstraße 3, Robert Jancik, 10, Hasengasse 8/1. Planverfasser: noch nicht bekanntgegeben.

Rallenweg 28, für den Eigentümer und als Planverfasser: Bmst Ing Gerd Sabathiel, 5, Diehlgasse 37.

Stadlauer Straße 54–56, Waagner-Biro AG, 22, Stadlauer Straße 54. Planverfasser: Dipl Ing Ulf Röhrig, 3400 Klosterneuburg, Franz-Rumpler-Straße 10.

Stieglitzweg, Marianne Schmidt, 9, Widerhofergasse 3. Planverfasser: Carsen-Bau GesmbH, 10, Trambauerstraße 3.

Stieglitzweg 230, Aloisia und Margarethe Houzar, 2, Heinestraße 12. Planverfasser: Carsen-Bau GesmbH, 10, Trambauerstraße 3.

Terzaghigasse 34, Franz Pavlu, 3, Dapontegasse 10. Planverfasser: Bmst Erwin Neunteufl, 3972 Bad Großpertholz, Rindlberg 105.

Lichtblaustraße 10, MA 41. Planverfasser: noch nicht bekanntgegeben.

Luitpold-Stern-Gasse, Dr Maria Schickermüller, 21, Gerichtsgasse 3/4. Planverfasser: Dipl Ing Andreas Newald, 17, Mariengasse 21.

Untere Konrathsiedlung 34, Dipl Ing Attila Magyar, 20, Stromstraße 18–20/10. Planverfasser: noch nicht bekanntgegeben.

23. Bezirk: Maurer-Lange-Gasse 98, für den Eigentümer und als Planverfasser: Dipl Ing Dr techn Josef Pfleger, 23, Endresstraße 121.

Scheffeneggergasse 12, Else Trausmuth, 23, Scheffeneggergasse 10. Planverfasser: B & B Massivhaus GesmbH, 17, Gschwandnergasse Nr 26–28.

AG für Bauwesen
AKTIENGESELLSCHAFT FÜR BAUWESEN
Zentrale:
1041 Wien, Lothringerstraße 2
Telefon: 505 36 26, FS: 1-33273
Telefax: 505 15 59
Zweigniederlassungen:
Amstetten · Eferding · Graz
Klagenfurt · Oberwart · Waidhofen/Y.
PROJEKTIERUNG UND AUSFÜHRUNG VON:
HOCH-, TIEF- UND STAHLBETONBAUTEN – INDUSTRIEBAUTEN – STRASSEN- U. BRÜCKENBAUTEN
KANÄLEN UND ROHRLEITUNGEN – ERDKABELLEGUNGEN – HORIZONTALBOHRUNGEN – KLÄRANLAGEN